



CURSO DE MANEJO DEL SOFTWARE TaurusWebs

METODOLOGÍA

La metodología que se emplea para el desarrollo exitoso del presente curso, se basa en la interactividad entre el Software TaurusWebs y el estudiante, para cumplir con esto; se debe tener en cuenta que observar y hacer se turnan dentro del desarrollo del curso de manejo de TaurusWebs; por esta razón la metodología es la siguiente:

1. Se desarrolló un modelo el cual se denomina **Ejemplo Interactivo**, este ejemplo debe ser realizado por el estudiante a medida que se desarrolla el curso, en el momento que se indique; estos ejercicios están ubicados dentro de la explicación básica teórica y de los procedimientos con el fin de aclarar dudas que se presentan cuando se esta manejando el Software.

Para poder realizar el **Ejemplo interactivo** el estudiante debe ingresar siempre al Software TaurusWebs, y abrir la finca que se le indique, para poder desarrollar el ejercicio y así cumplir con el objetivo que es aprender los procedimientos de manejo del Software.

2. Siguiendo a la parte teórica, se desarrollan una serie de talleres, con el objetivo de reforzar el aprendizaje y la práctica en el manejo del software TaurusWebs.
3. Como parte complementaria a lo anterior, se adjudica a cada estudiante la responsabilidad, de la consecución e ingreso de datos verídicos, como opción para la certificación de manejo del Software.

TaurusWebs

El procedimiento para entrar al Software es el siguiente:

1. El computador debe iniciar en la ventana de presentación de Windows.
2. Elija el botón de inicio en la parte inferior izquierda de la pantalla.

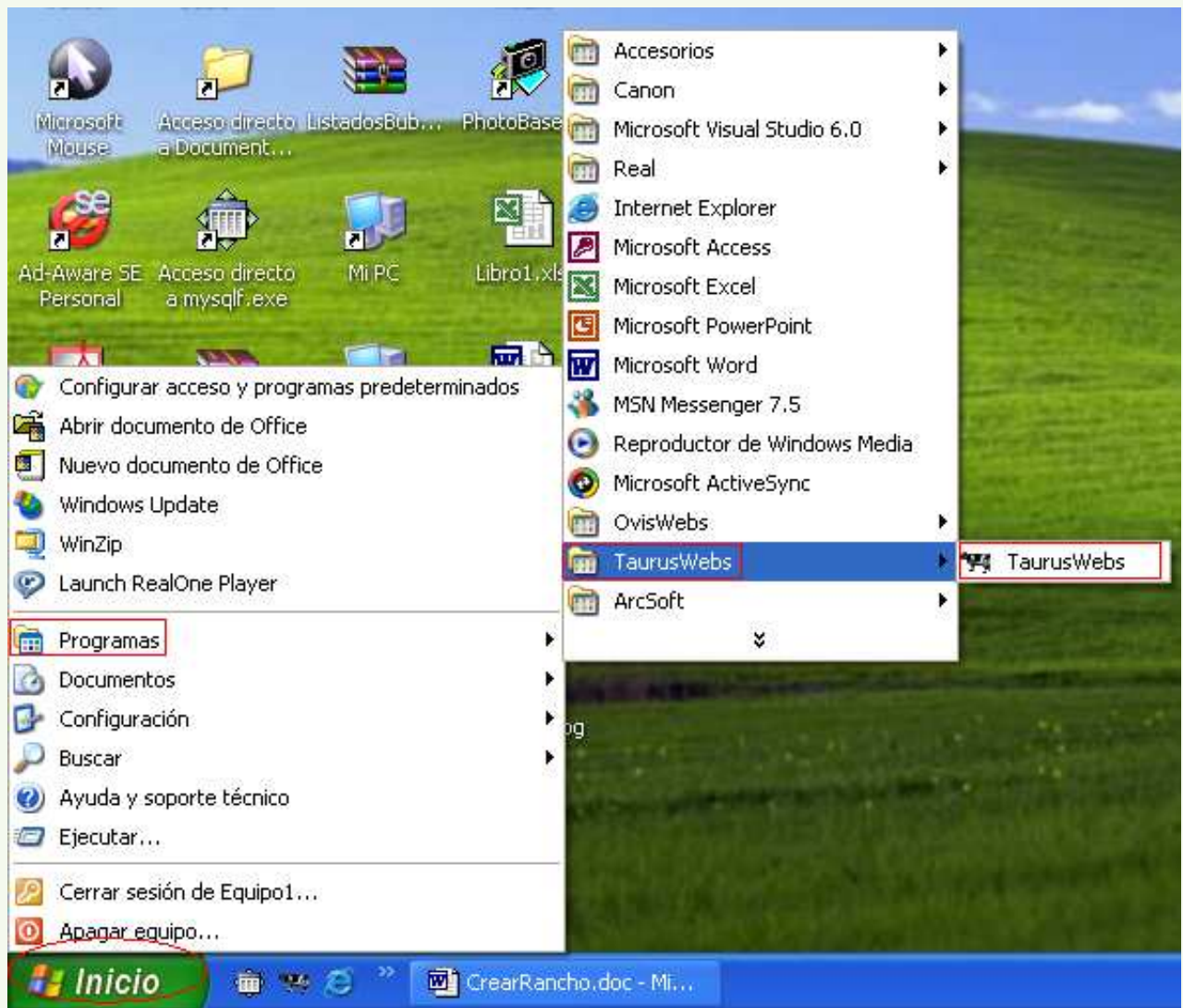

3. Con este desplegará una ventana de opciones, de la cual, debe seleccionar mediante la barra, la opción programas.
4. Dentro de la ventana de programas, tome la opción TaurusWebs y haga doble click al icono para iniciar el programa.



5. Ya dentro del TaurusWebs en la parte superior encuentra las opciones básicas del programa: Archivo, Registros, Listados, Informes, Simulación, Webs, Herramientas, Ventana y Ayuda.

6. En este momento usted puede ingresar a la finca (Rancho) SADEP, que el Software TaurusWebs posee como muestra.

Ejemplo Interactivo:

1. Haga click en **Archivo**, elija **Abrir Finca**, aparecerá la siguiente ventana:

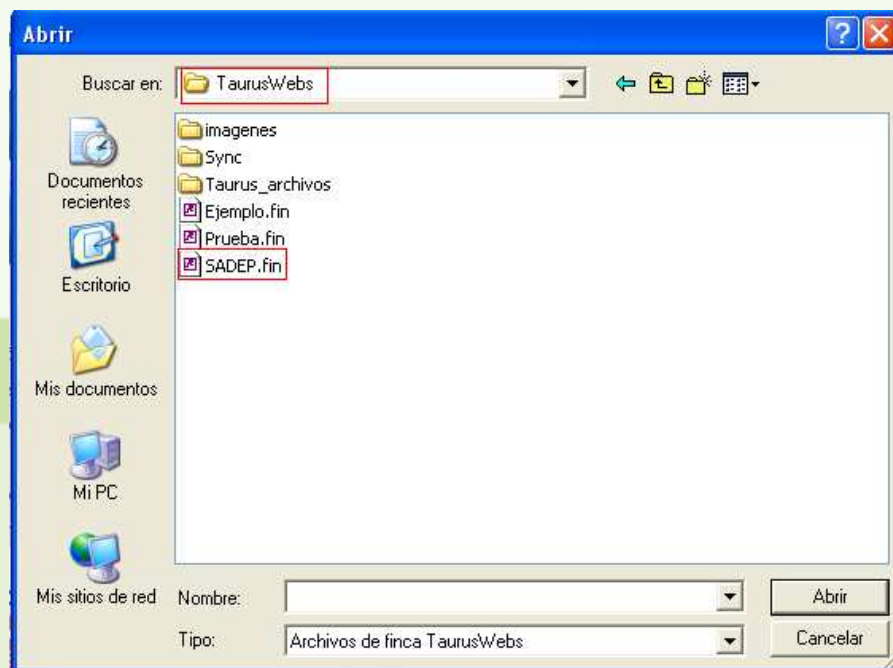
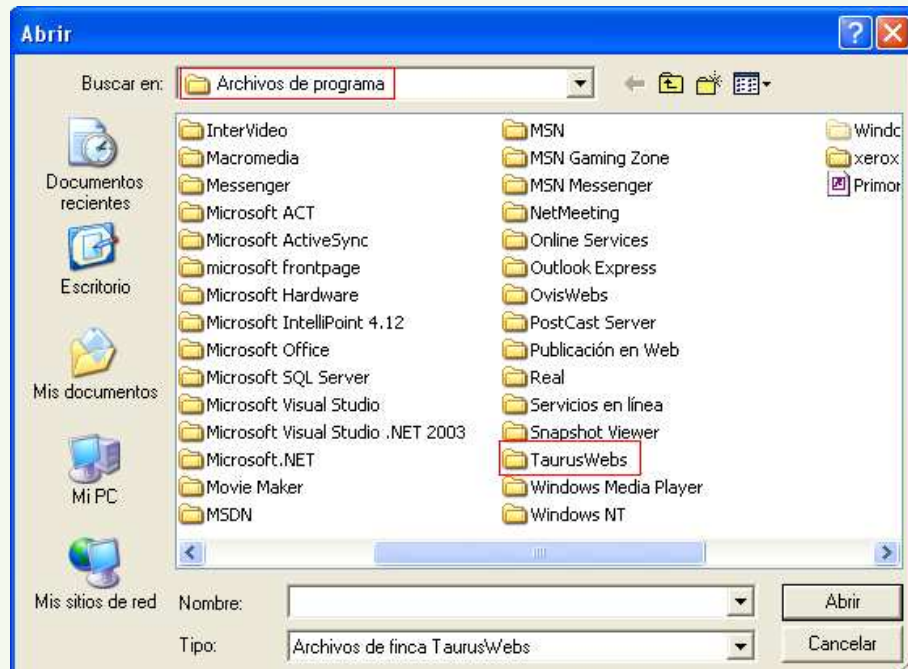

2. Elija **Archivos de programa** y dentro de este ubique la carpeta **TaurusWebs**.

3. Dentro de esta carpeta elija la finca SADEP.fin y haga doble click en esta.

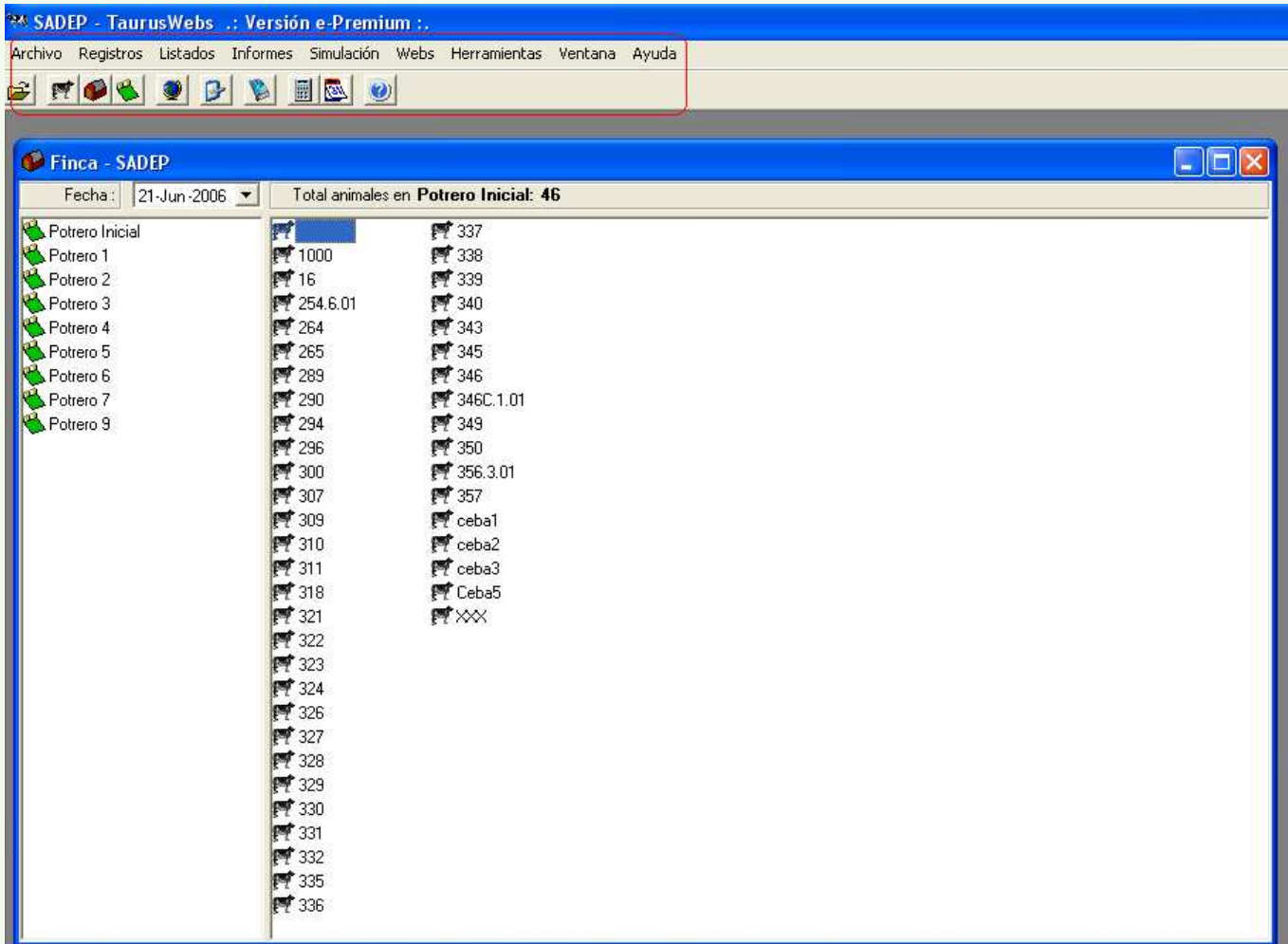

4. En este momento usted puede observar las opciones que le brinda el software TaurusWebs.

En el Siguiete Tema Aprenderá Paso a Paso como Crear una Nueva Finca (Rancho).