



I. INGRESO DE DATOS DE POTREROS

En la pantalla de TaurusWebs se encontrará un Potrero inicial, el cual siempre estará presente sin necesidad de crearlo; éste viene automáticamente incluido en cualquier Finca (rancho) que se quiera crear.

La función de este Potrero Inicial, es registrar y mostrar todos los animales que se ingresen por cualquier motivo a la Finca (rancho), permitiendo el posterior traslado o movimiento de éstos, según la necesidad y sistema rotacional utilizado.

No es recomendable cambiar el nombre del potrero inicial.

TaurusWebs le brinda la opción de ingresar al sistema la información que corresponde a las fechas en las cuales los animales entran y salen de los potreros; esta información se maneja con el propósito de tener datos contundentes para cumplir requisitos de Trazabilidad, los cuales se han incrementado en los últimos años.

Para la información de potreros primero se deben crear los potreros que se manejen en la Finca (rancho).

1. CREAR POTRERO

- En la ventana de la finca, ubíquese con el mouse en la parte izquierda, donde se encuentra el potrero inicial:

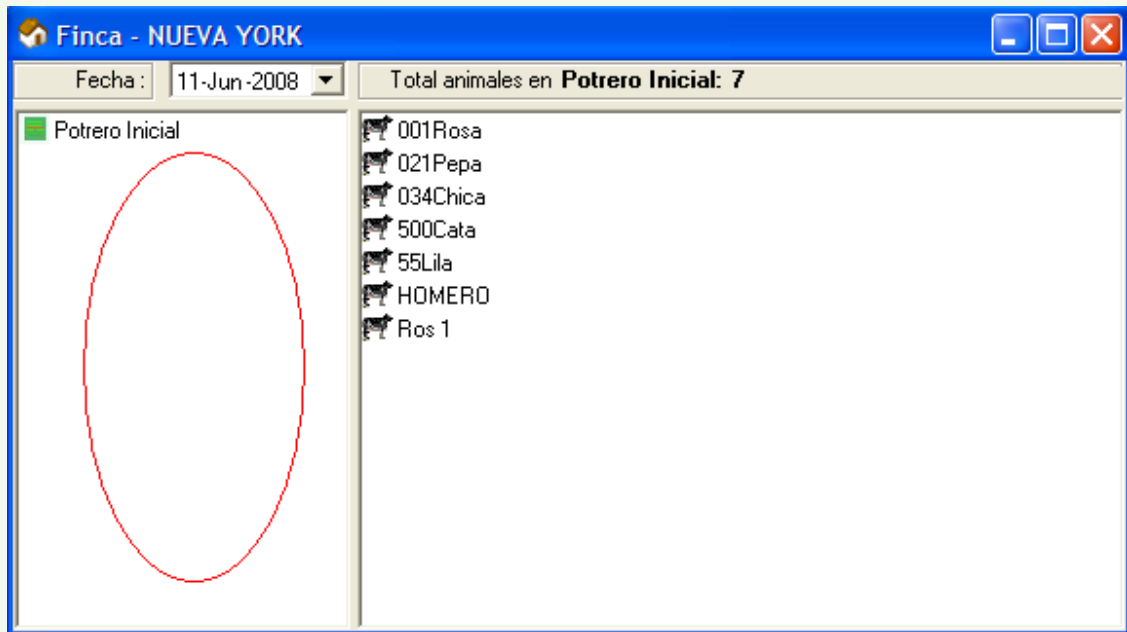

- Se debe hacer click derecho en esta área y seleccionar la opción Nuevo

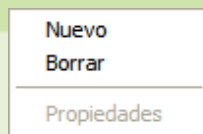

- Aparece la siguiente ventana:

Detalle Potrero

Potrero :

Reseña

Area (Hectáreas):

Fuentes de agua :

Tipo pasto :

Topografía :

Pastoreo :

Aceptar Cancelar Aplicar

EJEMPLO INTERACTIVO

- En la finca (rancho) NuevaYork ingrese la información del siguiente potrero.
- En el área de cada casilla ingrese la siguiente información.

Detalle Potrero

Potrero: La Carmela

Reseña

Area (Hectáreas): 50

Fuentes de agua: Rio

Tipo pasto: Kikuyo

Topografía: Plana

Pastoreo: Alterno

Aceptar Cancelar Aplicar

- Recuerde hacer Click en **Aplicar** y luego e **Aceptar**.
- Inmediatamente aparecerá debajo del potrero inicial, el potrero **La Carmela**.

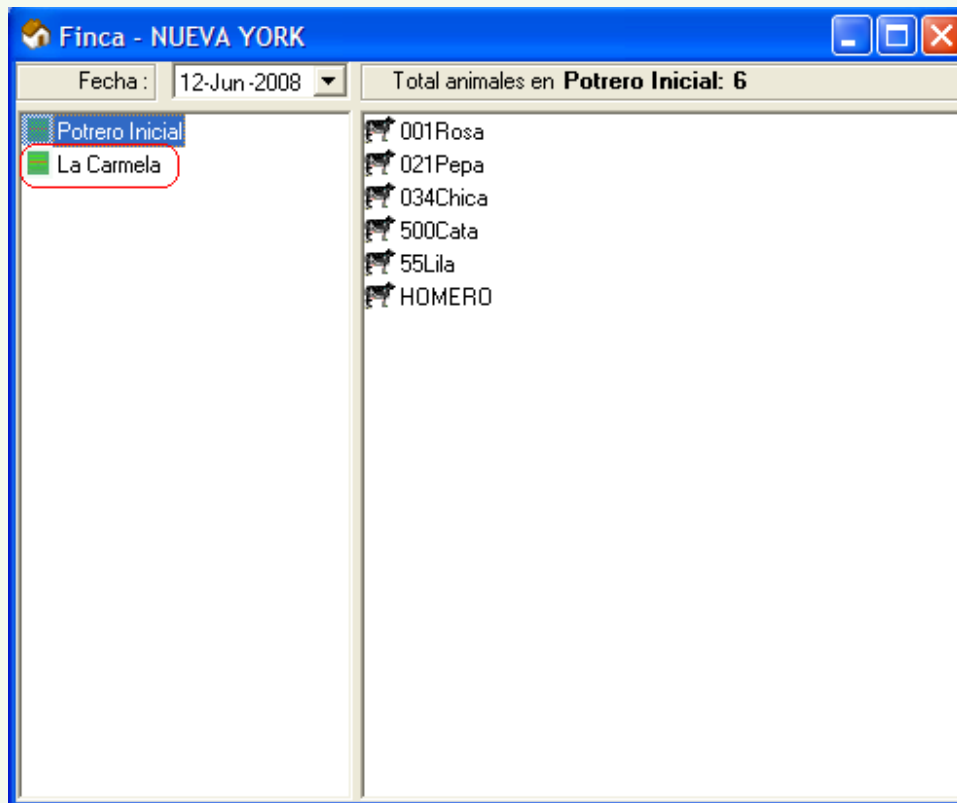

FIN DEL EJEMPLO INTERACTIVO

- Teniendo ya creados los potreros que se manejan en la finca se puede iniciar el ingreso de datos de cada potrero de la siguiente forma:

2. INGRESO DE DATOS A LOS POTREROS

- Se debe ingresar a **Registros Potreros** o haciendo click al icono de potreros .



- Inmediatamente aparecerá la siguiente ventana:

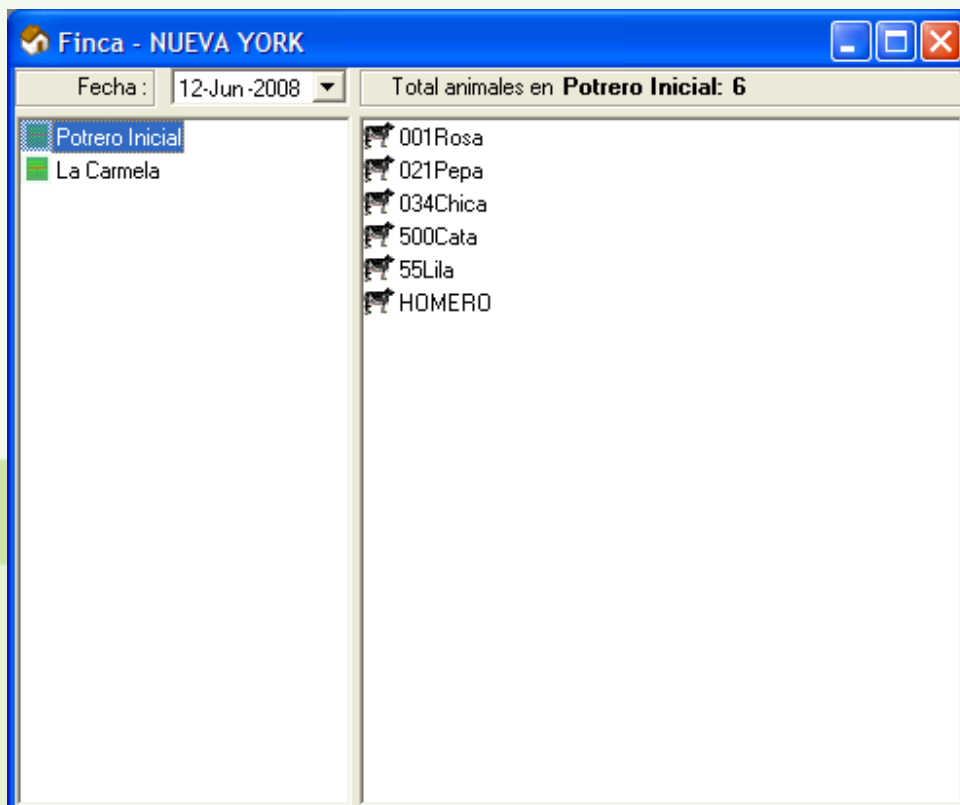

- Se debe seleccionar el potrero al que le esta ingresando la información.

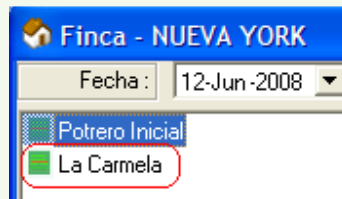

- Siguiendo se debe ubicar en el espacio donde se encuentra la fecha y digitar la fecha correspondiente a la entrada de los animales al potrero.

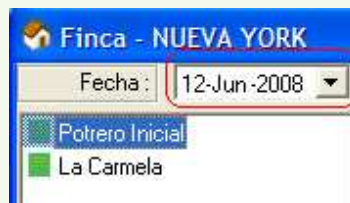

- Se debe seleccionar el Potrero Inicial para poder escoger los animales que se trasladarán al nuevo potrero.

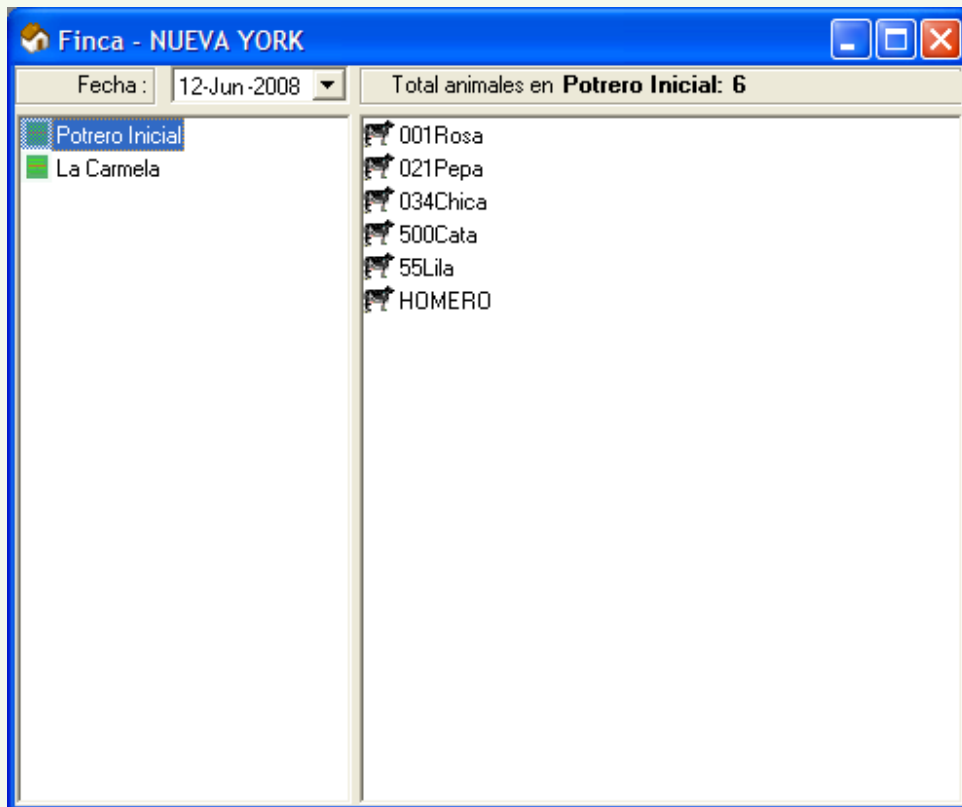

- Se deben seleccionar los animales que entran al potrero y con click sostenido arrastrarlos al otro potrero.



- Se puede comprobar que los animales pasaron al otro potrero haciendo doble click en el potrero.



Nota: Un animal no se puede cambiar dos veces de potrero el mismo día (fecha).

Como Corregir Errores en Potreros

1. Se debe entrar a la ficha del animal y ubicarse en la pestaña **Localización**.

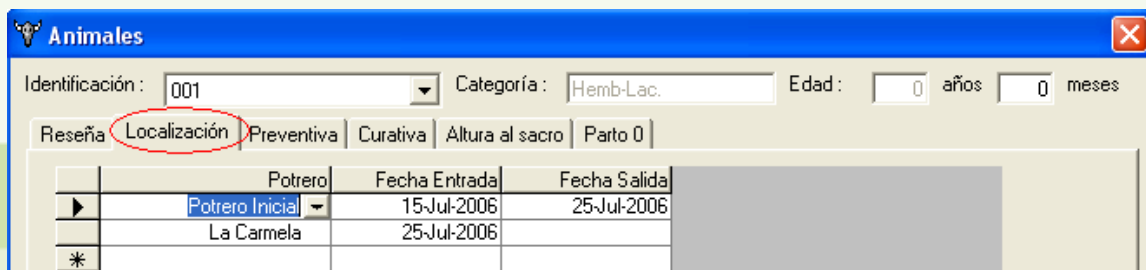

2. Se debe ubicar en las casillas de la fecha errónea y digitar la fecha correcta o simplemente eliminarla.

Siguiendo las Anteriores Instrucciones Usted puede Ingresar a TaurusWebs la Información de Potreros que maneje su finca (rancho).

Si Usted Necesita de Nuestra Ayuda en Línea Recuerde que puede Ingresar a Nuestro Servicio 9800 en la Página www.auruswebs.com

El Siguiete Tema le Enseñara como Ingresar al Sistema, los Datos de Mercado que Maneje su Finca (Rancho).