

OvisWebs

I. INGRESO DE DATOS POBLACIONALES

En la opción de Registros Población se encuentran:

Ficha del animal: Esta opción ya fue trabajada en el tema de Creación de Fichas Individuales.

Salidas: En esta opción usted podrá ingresar la información de los animales que se venden, mueren etc.

Grupos: Usted puede utilizar esta opción para formar grupos de animales de alta producción, mejor genética, grupos testigos o de experimentación, etc.

Identificaciones: Generalmente los animales importados o de alta genética manejan varias identificaciones y en esta opción usted podrá ingresar las identificaciones.



OvisWebs

1. SALIDAS

Para ingresar información de Salidas usted debe ingresar a Registros, Población, Salidas y llenar la información que el sistema solicita en la ventana correspondiente.



	Fecha	ID Animal	Motivo Salida	Destino	Peso	Valor Salida
*						

Ingrese al Software OvisWebs para realizar el ejercicio.

En la finca La Primavera la hembra **Mancha1234**, Murió el 24 de Junio de 2012; esta información se ingresa en las casillas respectivas.

	Fecha	ID Animal	Motivo Salida	Destino	Peso	Valor Salida
	24-jun-2012	Mancha1234	Muerte	matadero		\$ 0.00
*						

OvisWebs

2. GRUPOS

OvisWebs le da la oportunidad de crear grupos ya sea para Tratamientos, montas controladas, suplementación individual, etc y poder generar listados e informes con información únicamente de los animales que pertenecen a ese grupo.

Para crear grupos usted debe ingresar a Registros Población Grupos.



Inmediatamente aparecerá la siguiente ventana:

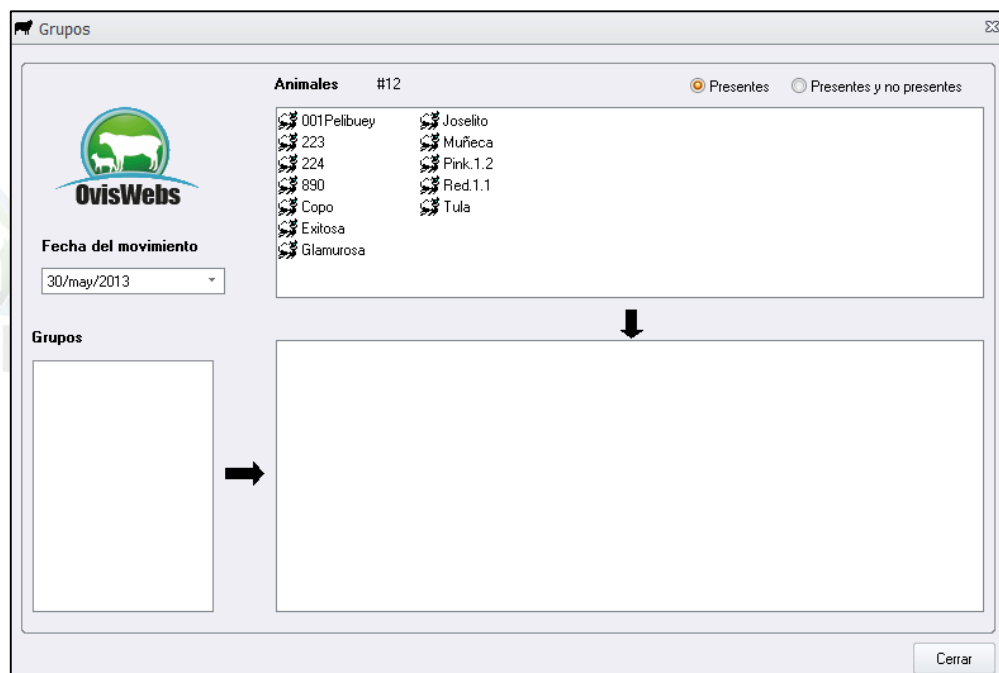

Para crear un grupo haga **click derecho** en la casilla con título de grupos.

OvisWebs



Luego haga click en nuevo, aparecerá la siguiente ventana:

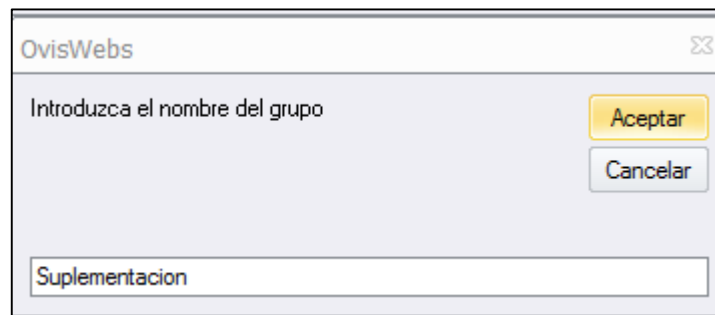

OvisWebs

Introduzca el nombre del grupo

Aceptar

Cancelar

Suplementacion

Cree un grupo con el nombre de **Suplementación**, el cual al crearlo va aparecer de la siguiente manera:



OvisWebs

Animales #12 Presentes Presentes y no presentes

- 001Pelibuey
- 223
- 224
- 890
- Copo
- Exitosa
- Glamurosa
- Joselito
- Muñeca
- Pink.1.2
- Red.1.1
- Tula

Fecha del movimiento: 30/may/2013

Grupos: Suplementaci...

Para agregar animales al grupo usted debe seleccionar la fecha en la cual el animal empieza a formar parte del grupo; recuerde la **FECHA** es lo más importante.

Animales #12 Presentes Presentes y no presentes

- 001Pelibuey
- 223
- 224
- 890
- Copo
- Exitosa
- Glamurosa
- Joselito
- Muñeca
- Pink.1.2
- Red.1.1
- Tula

Fecha del movimiento: 30/may/2013

Grupos: Suplementaci...

mayo de 2013

dom	lun	mar	mié	jue	vie	sáb
28	29	30	1	2	3	4
5	6	7	8	9	10	11
12	13	14	15	16	17	18
19	20	21	22	23	24	25
26	27	28	29	30	31	1
2	3	4	5	6	7	8

Hoy: 30/05/2013

OvisWebs

Luego, seleccione un animal con el cursor, y manteniendo oprimido el **click izquierdo**, arrastre el animal hacia la casilla ubicada debajo de la casilla de animales.

Animales #12	
001Pelibuey	Joselito
223	Muñeca
224	Pink.1.2
890	Red.1.1
Copo	Tula
Exitosa	
Glamurosa	

Animales #12 Presentes Presentes y no presentes

001Pelibuey	Joselito
223	Muñeca
224	Pink.1.2
890	Red.1.1
Copo	Tula
Exitosa	
Glamurosa	

#1

001Pelibuey

Fecha del movimiento: 30/may/2013

Grupos: Suplementaci...

Cerrar

Los animales, que hagan parte de los grupos pueden ser Presentes como no presentes, para realizar esta operación Seleccione **Presentes y No presentes**.

OvisWebs

3. IDENTIFICACIÓN

OvisWebs le da la opción de manejar los animales con las identificaciones que posean. El objetivo de esto, es poder generar los listados con la identificación que usted necesite.

Para ingresar esta información al Software ingrese a Registros, Población, Identificaciones.



Debe aparecer la siguiente ventana, con una sola Identificación y la opción de agregar otras:

Administrador de Identificaciones				
	Nombre	Oreja	IdentificacionNacional	IdentificacionSanitaria
▶	890			
	001Pelibuey			
	Copo			
	Muñeca			
	Mancha1234			
	Glamurosa			

Ahora debe ingresar las identificaciones alternas para cada uno de los animales.

Administrador de Identificaciones

	Nombre	Oreja	IdentificacionNacional	IdentificacionSanitaria
	890	01	0001	010
	001Pelibuey	02	0002	020
	Copo	03	0003	030
	Muñeca	04	0004	040
▶	Mancha1234			
	Glamurosa			

Cerrar

Para escoger una de las identificaciones con el fin de generar Listados:

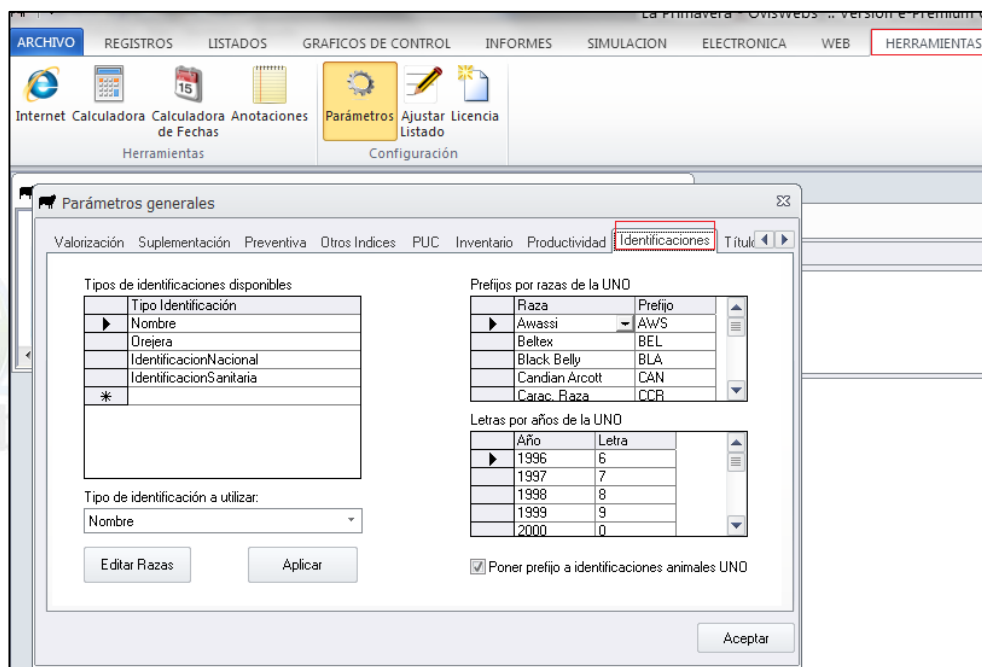

Seleccionar la que usted desee.

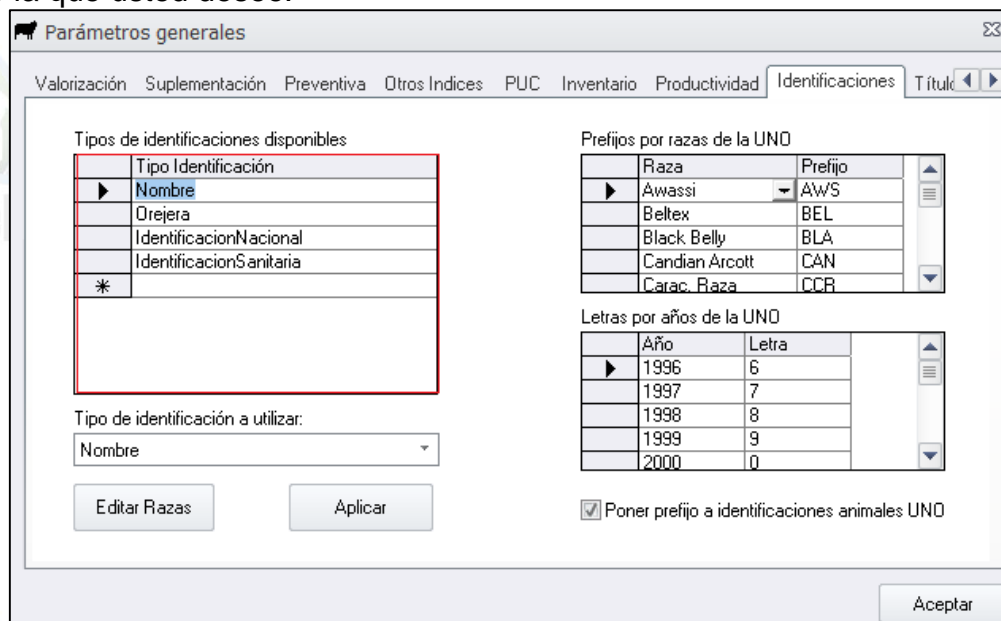



OvisWebs

Siguiendo las anteriores instrucciones usted puede ingresar a OvisWebs la información Poblacional de su finca (rancho).

Si Usted Necesita de Nuestra Ayuda en Línea Recuerde que Puede Ingresar a Nuestra Página www.oviswebs.com

El Siguiete Tema es un Taller que Usted debe Realizar con el fin de Afianzar los Conocimientos en el Ingreso de Datos Poblacionales al Software OvisWebs.

