

## GENERACIÓN DE LISTADOS EN OvisWebs

Los listados son secuencias de datos con un ordenamiento específico, cuyo objetivo es el control de procesos de producción, los listados van dirigidos a cada uno de los subsistemas (Nutrición, alimentación, población, reproducción, producción y economía) y sus eventos, por ejemplo en reproducción se debe controlar los eventos siguiendo el orden fisiológico de los sucesos reproductivos; arrancando con las borregas vacías, siguiendo con las ovejas vacías, las hembras a entrar en celo, las hembras servidas, las hembras en gestación y por último las hembras paridas.

Los listados se pueden generar retrospectivos (fechas anteriores a la presente), o prospectivos (fechas posteriores a la presente); estos intervalos de fechas en OvisWebs se denominan: Intervalo o fecha de proyección.

En OvisWebs, también se puede elegir un intervalo de fechas específicas, por ejemplo del 1-Enero-2005 a 1-Enero-2006.

## **I. GENERACIÓN DE LISTADOS**

- Para la generación de Listados se debe ingresar a la opción **Listados**.

Como se puede observar en la gráfica, los listados también están organizados, en los subsistemas Población, Reproducción, Producción, Salud, etc.

Para la generación de listados se debe ingresar siempre a la opción **Listados**, seleccionar el subsistema (Población, Reproducción, Producción etc) y el listado que desee generar.

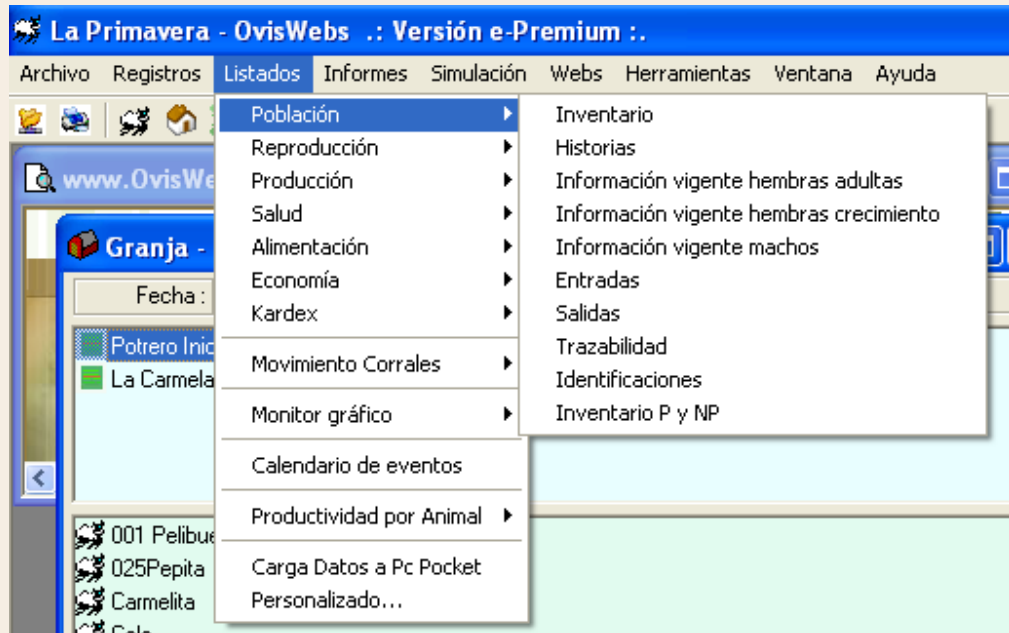

Después de seleccionar el listado, aparecerá una ventana donde se debe digitar la fecha de proyección para la cual se desea general el listado o se puede seleccionar la opción Ver filtro.

## II. VER FILTRO

El filtro es una poderosa herramienta que permite seleccionar animales utilizando condiciones específicas.

Período de proyección

Intervalo o fecha de proyección:

Todos los datos de un listado se evalúan y consideran para el intervalo o fecha de proyección.

Fecha de proyección:

11-Jun-2008

Ver Filtro

Aceptar Cancelar

**Cualitativas:** Son cualidades como por ejemplo (Macho, Hembra, oveja, borrega de vientre, Lactante, Seca, Vacía, Preñada, etc)

**Cuantitativas:** Datos numéricos (Edades, Días en producción, Días de Gestación, números de Servicios etc.)

- Top Navigation:** A row of five buttons: "Población", "Reproducción", "Producción", "Praderas", and "OrigenDestino".
- Criterios cualitativos:** A section with a sub-header "Criterios cualitativos" and a row of seven buttons: "Categoría", "Grupo", "Identificación", "Sexo", "Padre", "Madre", and "Tipo Parto".
- Qualitative Criteria List:** A list box containing several items, each with a checkbox:
  - (Todos)
  - Borregas\_Vientre
  - Carnero
  - Hemb\_Crecim\_I
  - Hemb\_Crecim\_II
  - Hemb\_Lac.
  - Mach\_Ceba
  - Mach\_Crecim\_I
- Criterios cuantitativos:** A section with a sub-header "Criterios cuantitativos" and a table for defining numerical filters:

	Mayor que	Menor que	Igual a
Edad meses	<input type="text"/>	<input type="text"/>	<input type="text"/>
Número parto	<input type="text"/>	<input type="text"/>	<input type="text"/>

At the bottom of the window, there are four buttons: "Cancelar", "< Anterior", "Siguiete >", and "Terminar".

Después de seleccionar las condiciones por las cuales usted desea filtrar el listado:

- Se debe hacer click en **Siguiete**, aparecerá una ventana donde usted puede digitar el nombre que desea asignarle a este listado.

Informes

Deseo colocarle nombre al listado

Nombre :  
[ ]

Cancelar < Anterior Siguiente > Terminar

De esta forma usted puede generar en OvisWebs listados filtrados por los diferentes subsistemas y las características que desee.

## REPRODUCCIÓN - PRODUCCIÓN

**Informes**

Población **Reproducción** Producción Praderas OrigenDestino

Criterios cualitativos

Macho Servicio **Vacia/Preñada**

[Todos]  
 Preñada  
 Vacia

Criterios cuantitativos

	Mayor que	Menor que	Igual a
Días abiertos	<input type="text"/>	<input type="text"/>	<input type="text"/>
Días gestación	<input type="text"/>	<input type="text"/>	<input type="text"/>
Número servicios	<input type="text"/>	<input type="text"/>	<input type="text"/>

Cancelar < Anterior Siguiente > Terminar

**Informes**

Población Reproducción **Producción** Praderas OrigenDestino

Criterios cualitativos

**Lactante/Seca**

[Todos]  
 Lactante  
 Seca

Criterios cuantitativos

	Mayor que	Menor que	Igual a
Ultima Producción de Leche	<input type="text"/>	<input type="text"/>	<input type="text"/>
Días en Lactancia	<input type="text"/>	<input type="text"/>	<input type="text"/>
Producción Acumulada	<input type="text"/>	<input type="text"/>	<input type="text"/>
Producción en 305 días	<input type="text"/>	<input type="text"/>	<input type="text"/>
Condición Corporal	<input type="text"/>	<input type="text"/>	<input type="text"/>
Peso	<input type="text"/>	<input type="text"/>	<input type="text"/>

Cancelar < Anterior Siguiente > Terminar

## PRADERAS - ORIGEN DESTINO

**Informes**

Población | Reproducción | Producción | **Praderas** | OrigenDestino

Criterios cualitativos

**Identificación Pradera**

- [Todos]
- La carmela
- Potrero Inicial

Cancelar < Anterior Siguiete > Terminar

**Informes**

Población | Reproducción | Producción | Praderas | **OrigenDestino**

Criterios cualitativos

**Origenes Destinos Motivo\_Entrada Motivo\_Salida**

- [Todos]
- Descarte
- Muerte
- Otro
- Robo
- Sacrificio
- Transferencia
- Venta

Cancelar < Anterior Siguiete > Terminar

### III. LISTADOS - POBLACIÓN

Para generar listados de población, se debe seleccionar la opción **Población** y determinar el listado que desea.

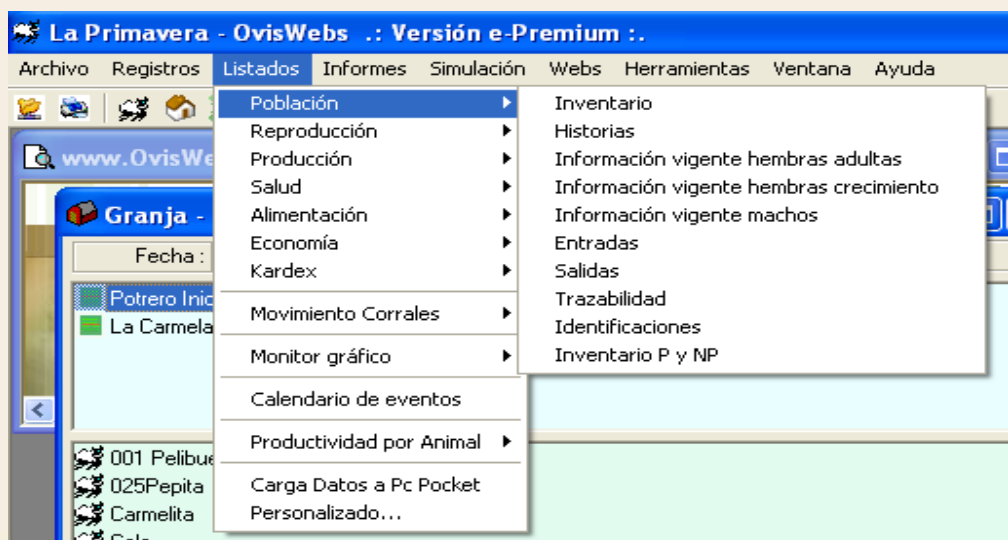

#### **1. Inventario:**

Cuando usted selecciona la opción **Inventario** de inmediato aparece la siguiente ventana:

En esta ventana, se le indica al software OvisWebs la fecha en la cual termina el intervalo de tiempo, para generar el listado.

- Debe aparecer el listado.

#### Granja: La Primavera

Propietario: lilughth

Sin Titulo

Fecha de actualización :	08-Feb-2006
Fecha de impresión :	02-Ago-2006
Fecha de proyección :	02-Ago-2006

#### Inventario

Nombre	Madre	Padre	Raza(%)	Tipo Parto	Edad	Sexo	Color	Pesaje		Categoría
								Fecha	kg.	
001Pelibuey	Rosita	Alejo	50Dr_50Pb	Gemelo	7.6	M	-	-	-	Mach_Ceba
025Pepita	-	-	100Ma	-	22.3	H	-	-	-	Borregas_Mentre
Carmelita	GRETA	ROLO	100Cr	Trillizo	20.11	H	Blanco	-	-	Oveja
CLARA	PILAR	MARCO	50Pc_50Sd	-	10.6	H	-	-	-	Borregas_Mentre
Colo	Carmelita	Peter Pan	50Pc_50Cr	Gemelo	19.9	M	-	1/Nov/1986	15	Mach_Ceba
Corona1	Carmelita	Peter Pan	50Pc_50Cr	Gemelo	19.9	H	-	1/Nov/1986	15	Borregas_Mentre
JuanMa01	Maria Margarita II	Peter Pan	50Pc_25Do_25Hs	Sencillo	3.11	M	-	20/Oct/2002	35	Camero
LOLA	-	-	100Ps	-	11.7	H	-	-	-	Borregas_Mentre
Mariantonieta	LULA	JUANCHO	25Ro_25Ps_50Bb	-	6.5	H	-	1/Dic/2001	52	Oveja

## Ejemplo Interactivo

- Abra la Granja SADEP en esta ingreses a **Listados - Población - Inventario - Ver filtro**

Aparecerá la siguiente ventana.

Informes

Población Reproducción Producción Praderas OrigenDestino

Criterios cualitativos

Categoría Grupo Identificación Sexo Padre Madre Tipo Parto

(Todos)  
 Borrega Lev  
 Borrega Vient  
 Borrego Lev  
 Carnero  
 Hembra Desteta  
 Hembra Lactante  
 Macho Ceba

Criterios cuantitativos

	Mayor que	Menor que	Igual a
Edad meses	<input type="text"/>	<input type="text"/>	<input type="text"/>
Número parto	<input type="text"/>	<input type="text"/>	<input type="text"/>

Cancelar < Anterior Siguiete > Terminar

- En los subsistemas asegúrese que este ubicado en **Población**.

- En los criterios Cualitativos: Busque y marque la opción **oveja**; esto es para que el inventario se genere únicamente con las ovejas.
- En los criterios Cuantitativos: Mayor que **30** y Menor que **40**. Lo que significa que los animales que aparecerán en el listado deben ser mayores de 30 meses y menores de 40 meses.
- En Número de parto, digite **1**; lo que significa que en el listado aparecerán los animales que cumplan con las características anteriores y adicional que tengan mas de un parto.

	Mayor que	Menor que	Igual a
Edad meses	30	40	
Número parto	1		

The values "30" and "40" in the "Mayor que" and "Menor que" columns are highlighted with red boxes. At the bottom of the window are four buttons: "Cancelar", "< Anterior", "Siguiete >", and "Terminar".

Haga click en **Siguiete**, aparecerá una ventana donde usted debe registrar el nombre de este listado.

## Fin del Ejemplo Interactivo

### 2. Historias

Al seleccionar **Listados Población Historias**, aparecerá la siguiente ventana ,donde se debe seleccionar el animal del cual desea ver la historia.

Enseguida aparecerá una ventana con la siguiente información:

## I. Reseña

Finca: SADEP

Propietario: SADEP

Fecha de actualización :	10-Jun-2006
Fecha de impresión :	02-Ago-2006
Fecha de proyección :	02-Ago-2006

Historia del animal

Reseña

Nombre animal :	1660
Raza :	50RM_50CR
Sexo :	Hembra
Categoría :	Borrega Vent
No. Asociación :	
Fecha nacimiento :	18-Ago-2004
Puntaje :	0
Tipo Parto :	Gemelo
Color :	

Fecha Ingreso granja :	18-Ago-2004
Fecha Ingreso sistema :	18-Oct-2004
Motivo ingreso :	Nacimiento
Valor al Ingreso :	0
Origen :	
Valor actual :	0
Fecha salida :	
Motivo salida :	
Valor salida :	0
Destino :	

Padre :	1573 Reproductor
Raza Padre :	100RM
Número asociación padre :	
Madre :	2106
Raza Madre :	100CR
Numero asociación madre :	
Transferencia embrionaria :	No
Madre receptora :	
Fecha de destete :	
Fecha de castración :	

## II. Reproducción

### Reproducción

No. Parto	Fecha	Evento	Descripción
-	19-Oct-2005	Servicio	NombreReproductor:887 AJK   RazaReproductor:100ka Observaciones:Ninguna
-	5-Feb-2008	Chequeo	Dias Gestación:109   Parto Esperado:18-Mar-2008

## III. Producción lechera

### Producción lechera

No. Parto	Fecha Primer Ordeño	Días Lac.	Produc. Acum	Produc. en 305 días	Produc. Promedio
1	13-Nov-2004	292	4459	4459	15.27
2	31-Dic-2005	91	1696	1696	18.63

## VI. Peso y Condición corporal

### Peso y condición corporal

Fecha pesaje	Pesajes			Cond. Corp.	
	Peso (Kg.)	Gan. diaria (gr.)	Gan. acum. (Kg.)	Fecha	Cond.
18/08/2004	3	-	-	-	-
13/12/2004	13	0.085	0.085	-	-

## V. Salud

### Salud

Tipo Tratamiento	Fecha	Diagnóstico	Tratamiento	Valor
Curativa	22/Sep/2003	Reab_Embr	+	\$0
Curativa	27/Dic/2003	Reab_Embr	+	\$0
Preventiva	12/Nov/2004		Áftosa	\$0
Curativa	19/Feb/2006	Reab_Embr	+	\$0

## VI. Ubicación en potreros

### Ubicación en potreros

Potrero	Fecha de Entrada	Fecha de Salida
Sur	18-Ago-2004	13-May-2006
Norte	13-May-2006	

## VII. Trazabilidad.

### Trazabilidad

Finca	Base de Datos	Departamento	Municipio	Vereda	Fecha Entrada	Fecha Salida
Buenos Aires	Buenos Aires Sesquile.fin				2004-08-18	

### 3. Información vigente hembras adultas

En este listado usted puede observar las hembras adultas que se encuentran en este momento en la Granja (rancho), con la siguiente información.

Información vigente hembras adultas

ID Animal	Madre	Padre	Raza	Tipo Parto	Edad	No. Parto	Fecha Parto	Prolificidad	Días Abier	Ultimo Servicio			Parto Esper	Ultimo Control Leche				Cond. Corp		
										No	Fecha	Macho		Fecha	Lts	Días	Acum		L/S	Fecha
1008	-	-	100ka	-	1.10	1	8/Ene/08	Sencillo	210	0	-	-	-	-	-	-	-	-	Lac	-
1735	-	-	100CR	-	4.0	4	30/Jul/05	Gemelo	143	1	20/Dic/05	263 JBM	2006/05/19	-	-	-	-	-	Sec	-

### 4. Información vigente hembras crecimiento

En este listado usted puede observar las hembras en crecimiento que se encuentran en este momento en la Granja (rancho), con la siguiente información.

Información vigente Hembras en Crecimiento

ID Hembra	Categoría	Madre	Padre	Raza	Tipo Parto	Edad	Días abiertos	Ultimo servicio			Parto Esperado	Ultimo Pesaje			
								No.	Fecha	Macho		Fecha	Kg.	Kgs/Día.	Gan.Acum.
1655	Borrega \Ment	2110	1781 Reproductor	50RM_25MQ_25SF	Gemelo	1.11	73	1	19/Oct/05	887 AJK	2006/03/18	13/Dic/04	16	-	-0.116
1656	Borrega \Ment	2110	1781 Reproductor	50RM_25MQ_25SF	Gemelo	1.11	73	1	19/Oct/05	887 AJK	2006/03/18	-	-	-	-

## 5. Información vigente machos

En este listado se pueden observar los machos que se encuentran en este momento en la Granja (rancho), con la siguiente información.

### Información vigente machos

ID Animal	Categoría	Madre	Padre	Raza	Tipo Parto	Edad	Ultimo Pesaje			
							Fecha	Kg.	Gan.Diaria	Gan.Acum.
0609N HHD	Camero	RTS 568	PENN STATE 1077	100Do	-	2.7	-	-	-	-
1008.1.1	Borrego Lev	1008	-	-	Sencillo	0.7	3/Mar/2006	20	0.321	0.321

## 6. Entradas

Este listado muestra los animales que entraron a la Granja, en una determinada fecha.

### Entradas de animales

ID Animal	Fecha	Madre	Padre	Edad Entrada	Sexo	Raza	Categ.Fin.Int.	Peso	Valor	Motivo	Origen
014	22/Feb/2005	1684	-	0.0	H	100Su	Hembra Lactante	4	0	Nacimiento	Nacimiento

## 7. Salidas

Este listado muestra los animales que salieron de la Granja, en una determinada fecha.

Salidas de animales

ID Animal	Fecha	Madre	Padre	Edad	Sexo	Raza	Categoría	Fecha Ult_Pesaje	Ult_Peso	Gan_Diar	Gan_Acum	Valor	Motivo	Destino
014	14/Jul/2005	1684	-	0.4	H	100Su	Hembra Lactante	29/06/2005	57	0.417	0.417	0	Venta	MARIA CRIST
0-20 AYJ	6/May/2005	-	-	3.4	M	-	Macho Ceba	-	-	-	-	0	Otro	-

## 8. Trazabilidad

Muestra las diferentes granjas en las cuales se ha ubicado un animal.

- Al seleccionar Listados Población Trazabilidad aparecerá en la siguiente ventana donde se deben seleccionar los animales a los que se le desee observar esta información.

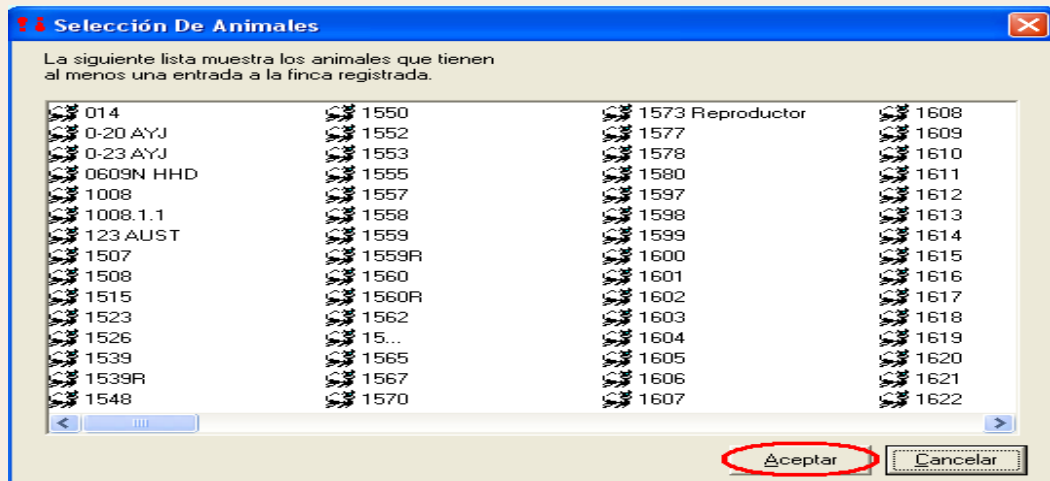

- Al hacer click en **Aceptar** se generará el listado con la siguiente información:

Trazabilidad

1659

Granja	Base de Datos	Departamento	Municipio	Vereda	Fecha Entrada	Fecha Salida
	Buenos Aires Sesquile.fin				2004-08-17	

1671

Granja	Base de Datos	Departamento	Municipio	Vereda	Fecha Entrada	Fecha Salida
Buenos Aires	Buenos Aires Sesquile.fin				2004-12-24	

## 9. Inventario P y NP

En este listado aparecen los animales con (P) cuando están presente en la Granja (rancho) o con (NP) cuando no están presente en la Granja (rancho)

### Inventario de Animales Presentes y No Presentes

Animal	Presente	Corral	Madre	Padre	Raza	Edad	Sexo	Color	Ult. Pesaje	Kg.	Categoría
014	NP	-	1884	-	100Su	-	H	-	29/Jun/2006	57	Hembra Lactante
0609N HHD	P	Bajo	RTS 569	PENN STATE 1077	100Do	2.9	M	-	-	-	Camero

## III. Listados - Reproducción

### 1. Hembras en crecimiento vacías

Este listado posee las hembras en crecimiento servidas o no, de las cuales no existe reporte de confirmación de gestación.

### Información hembras en crecimiento vacías

ID Animal	Edad	Madre	Padre	Raza	Días abiertos	Ultimo Pesaje			Cond. Corp			Ultimo servicio		Ctrl.Repr.	
						Fecha	Kg.	Gan.Diaria	Gan.Acum.	Fecha	Cond.	No.	Fecha	Macho	Fecha
2109 Con	3.7	-	-	100CR	946	10/04/2004	34	-	0.003	-	-	0	-	-	-
1820	1.2	1580	1573 Reproductor	50HS_50CR	90	10/04/2004	33	-	0.009	-	-	0	1/Ene/2004	1781 Reproductor	-

## 2. Hembras adultas vacías

Este listado posee las hembras adultas servidas o no, de las cuales no existe reporte de confirmación de gestación.

### Información hembras en crecimiento vacías

ID Animal	Edad	Madre	Padre	Raza	Días abiertos	Ultimo Pesaje			Cond. Corp			Ultimo servicio		Ctrl.Repr.	
						Fecha	Kg.	Gan.Diaria	Gan.Acum.	Fecha	Cond.	No.	Fecha	Macho	Fecha
2109 Con	3.7	-	-	100CR	946	10/04/2004	34	-	0.003	-	-	0	-	-	-
1820	1.2	1580	1573 Reproductor	50HS_50CR	90	10/04/2004	33	-	0.009	-	-	0	1/Ene/2004	1781 Reproductor	-

## 3. Próximos calores

Este listado proyecta semanalmente los calores en un intervalo de tiempo específico.

### Próximos Calores

ID hembra	4/Abril/2002 - 10/04/2002	11/Abril/2002 - 17/04/2002	18/Abril/2002 - 24/04/2002	25/Abril/2002 - 1/05/2002	2/Mayo/2002 - 8/05/2002
1872*	-	-	-	-	-
2109 Con	-	-	-	-	-

## 4. Historial Servicios

Este listado muestra los servicios que se han realizado en un determinado intervalo de tiempo.

Historial de servicios

ID hembra	Servicio						Ultimo Control Reprod.			Parto esperado	
	No.	Fecha	Macho	Raza Macho	Días abiertos	Inseminador	Fecha	Hallazgos	Tratamiento	Fecha	Número
1008	1	19/Oct/2005	887 AJK	100ka	18	-	1/Nov/2005	-	-	18/03/2006	0
1655	1	19/Oct/2005	887 AJK	100ka	73	-	5/Feb/2006	-	-	18/03/2006	0

## 5. Hembras para control reproductivo

Este listado nos indica las hembras que necesitan control reproductivo o que por servicio necesitan ser confirmadas.

Hembras para Control Reproductivo

ID hembra	Edad	Parto		Días abiertos	Pesaje			Cond		Ultimo	Ultimo servicio				Ultimo Control Reprod.		
		No	Fecha		Fecha	Kg.	kgs/día.	Fecha	C_C		Calor	No	Fecha	Macho	Días	Fecha	Hallazgos
1808	1.2	-	-	75	-	-	-	-	-	0	-	-	-	-	-	-	-
1874	5.11	4	22/Feb/2001	163	-	-	-	-	-	0	-	-	-	-	-	-	-

## 6. Hembras preñadas

Listado que nos informa cuantas y cuales son las hembras que se encuentran o se encontraban preñadas en el intervalo de tiempo que usted desee.

### Información de hembras preñadas

Hembra	Madre	Padre	Raza	Edad	Parto actual		Servicio				Pesaje		Cond. Corp.		Parto esperado		
					No	Fecha	No	Fecha	Macho	Abiert	Insemin	Fecha	Kg.	Fecha	CC	No	Fecha
1837	2110	1781 Reproductor	50HS_50CR	2.7	1	19/May/05	0	-	-	-119	-	13/Dic/04	31	-	-	2	2005/06/19
1823	1879*	1781 Reproductor	50HS_50CR	3.0	1	16/Mar/05	0	-	-	-55	-	13/Dic/04	40	-	-	2	2005/06/19

## 7. Partos ocurridos

Este listado es únicamente retrospectivo, para informar que partos han ocurrido hasta la fecha que usted indique.

### Partos ocurridos

Hembra	Raza	Edad	Inf. del Parto						Ult. interparto	Prom. interparto
			No.	Fecha	Macho	IDCría	Sexo cría	Peso cría		
1008	100ka	1.3	1	6/Ene/2006	-	1008.1.1	M	2	-	-
1677	100CR	2.10	1	26/Oct/2003	1781 Reproductor	1828	H	-	-	-

## IV. Listados - Producción

### 1. Lactancias vigentes

Este listado nos indica toda la información correspondiente a las hembras que se encuentran en producción.

## Lactancias vigentes

Hembra	Edad	Parto			Días en lactancia	Acumulado leche	Promedio acumulado	Ult. control	
		No.	Fecha	IDCría				Fecha	Litros
1676	1.6	1	4/May/2004	-	-	-	-	30/Ene/2005	3

## Totales

	Hembra	Edad	Parto			Días en lactancia	Acumulado leche	Promedio acumulado	Ult. control	
			No.	Fecha	IDCría				Fecha	Litros
No. Datos	1	1	1	1	0	0	0	1	1	
Sumatoria		1.6	1			0	0		3	
Promedio		1.6	1.0	4/05/2004		0	0	30/01/2005	3.0	
Máximo		1.6	1	4/05/2004				30/01/2005	3	
Mínimo		1.6	1	4/05/2004				30/01/2005	3	
Mediana										

## 2. Lactancias terminadas

Listado en el cual se observa la información de los animales que terminaron la producción en un determinado intervalo de tiempo.

## Lactancias terminadas

Hembra	Edad	Parto			Cond. corp.		Días en lactancia	Total leche	Promedio diario	Leche_305	Ult. control	
		No.	Fecha	IDCría	Fecha	Cond.					Fecha	Litros
1861*	5.0	4	6/Ago/2005	1904	-	-	-	-	-	-	20/Dic/2005	-
1735	3.4	4	30/Jul/2005	1902	-	-	354	-	-	-	20/Dic/2005	-
1886	3.3	4	17/Sep/2005	1912	-	-	-	-	-	-	20/Dic/2005	-
1828	1.11	1	11/Ago/2005	1908	-	-	-	-	-	-	22/Oct/2005	-
2105	4.3	4	17/Dic/2005	1929	-	-	-	-	-	-	24/Abr/2006	-
2112	4.4	3	27/Ago/2005	1909	-	-	-	-	-	-	20/Dic/2005	-
1876*	4.9	3	23/Jul/2005	1901	-	-	-	-	-	-	22/Oct/2005	-
877*	4.11	3	20/Sep/2005	1913	-	-	-	-	-	-	20/Dic/2005	-
1676	0.10	1	4/May/2004	-	-	-	335	-	-	-	1/Dic/2005	2

## 4. Animales a destetar

Listado en el cual se encuentran las crías que deben ser destetadas de acuerdo a los parámetros ya establecidos para la Granja (rancho).

### Destetes

Cría	Madre	Padre	Edad	Sexo	Fecha destete
1847	1883**	1781 Reproductor	0.2	M	13/Jul/2004
1848	1879*	1781 Reproductor	0.2	M	18/Jul/2004
1849	1580	1781 Reproductor	0.2	M	28/Jul/2004

## 5. Ultimo pesaje y/o condición corporal

En este listado se encuentra el último pesaje, la última ganancia diaria de peso, la ganancia acumulada y la última condición corporal.

### Ultimo pesaje y/o condición corporal

ID Animal	Madre	Padre	Raza	Edad al Pesaje	Categoría	Ultimo pesaje		Ultima GDP	Gan.Acum.	Cond. corp.	
						Fecha	Peso			Fecha	Cond.
0609N HHD	RTS 569	PENN STATE 1077	100Do	2.8	Camero	-	-	-	-	-	-
1008	-	-	100ka	1.10	Oveja	05/02/2006	42	-	0.024	-	-

## 6. Historial pesajes y condiciones corporales

Listado que posee varios pesajes, estos dependen de la fecha de proyección.

Historial Pesajes y Condiciones Corporales

Animal	Pesajes				Cond. corp.	
	Fecha	Peso	Gan. diaria	Gan. acum.	Fecha	Cond.
014	29/06/2005	57	0.417	0.417	-	-
	22/02/2005	4	-	-	-	-
1008	5/02/2006	42	-	0.024	-	-

## V. Listados – Salud

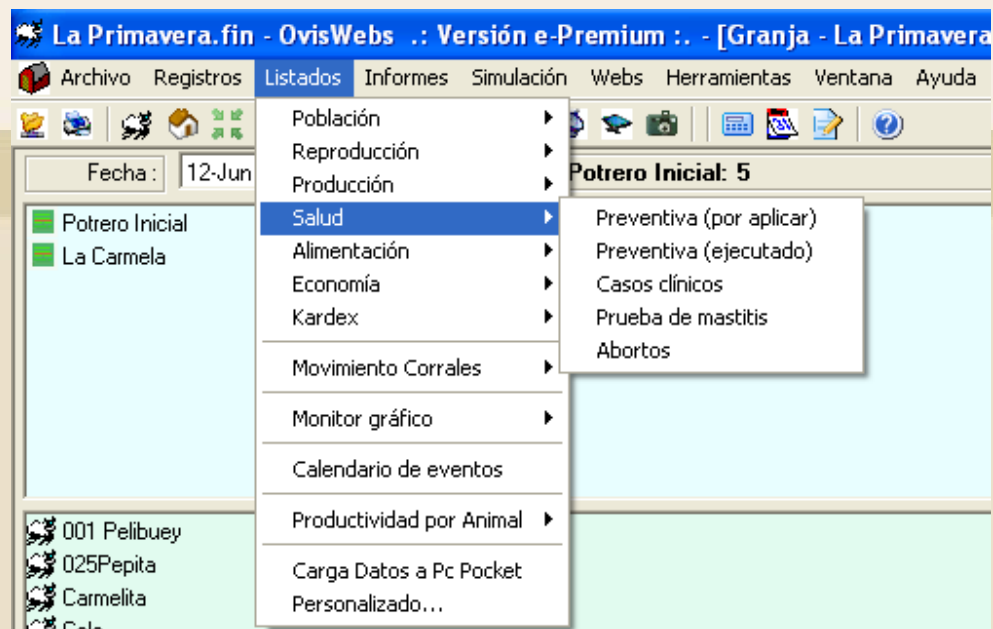

## 1. Preventiva (por aplicar)

Este listado contiene los animales, a los cuales no se les ha realizado la aplicación de vacunas o medicamentos que se empleen como preventivos.

### Medicina preventiva (por aplicar)

ID Animal	Edad	Sexo	Categoría	No. Parto	Fecha Parto	Tratamiento	Fecha Aplic.	Estimado Por	Anotaciones
0609N HHD	2.7	M	Camero	0	-	Vacunación IBR	15/07/2006	Edad	
0609N HHD	2.7	M	Camero	0	-	Vacunación IBR	15/07/2006	Edad	

## 2. Preventiva (ejecutado)

Este listado contiene los animales, a los cuales ya se les ha realizado la aplicación de vacunas o medicamentos para tratamientos específicos.

### Medicina preventiva (ejecutado)

ID Animal	Fecha	Tratamiento	Valor
1656	1/Ene/2004	Vacunación Aftosa	\$0
1917	1/Ene/2004	Vacunación Aftosa	\$0

### 3. Casos clínicos

Listado que contiene las enfermedades más frecuentes y sus tratamientos, se puede generar en el periodo de tiempo que usted desee.

#### Tratamientos clínicos

Animal	Fecha	Diagnóstico	Tratamiento	Valor
293	23/Ene/2006	Reab_Embr	+	\$0
54	23/Ene/2006	Reab_Embr	+	\$0

### 4. Prueba de mastitis

En este listado usted encuentra el estado de cada una de sus ovejas con respecto a la prueba de control de mastitis.

#### Prueba de mastitis

ID Animal	Fecha	Ade-Izq	Ade-Der	Det-Izq	Det-Der	Total
117	2006/01/18	0	0	0	6	6
12	2006/01/18	0	0	1	1	2
231	2006/01/18	0	0	0	5	5

## 5. Abortos

Listado que contiene los animales que han presentado abortos, en el rango de tiempo que usted desee saber.

Abortos

Hembra	Edad	Fecha Ult. Serv.	Toro Ult Serv	Fecha Aborto	Edad Feto	Sexo Feto	Observaciones
1837	2.5	20/01/2005	74180	19/05/05	119	M	
1823	2.10	20/01/2005	151181	18/03/05	55	M	Aborto
1577	5.5	-	-	15/10/04	50	M	descarte

## VI. Listados - Alimentación

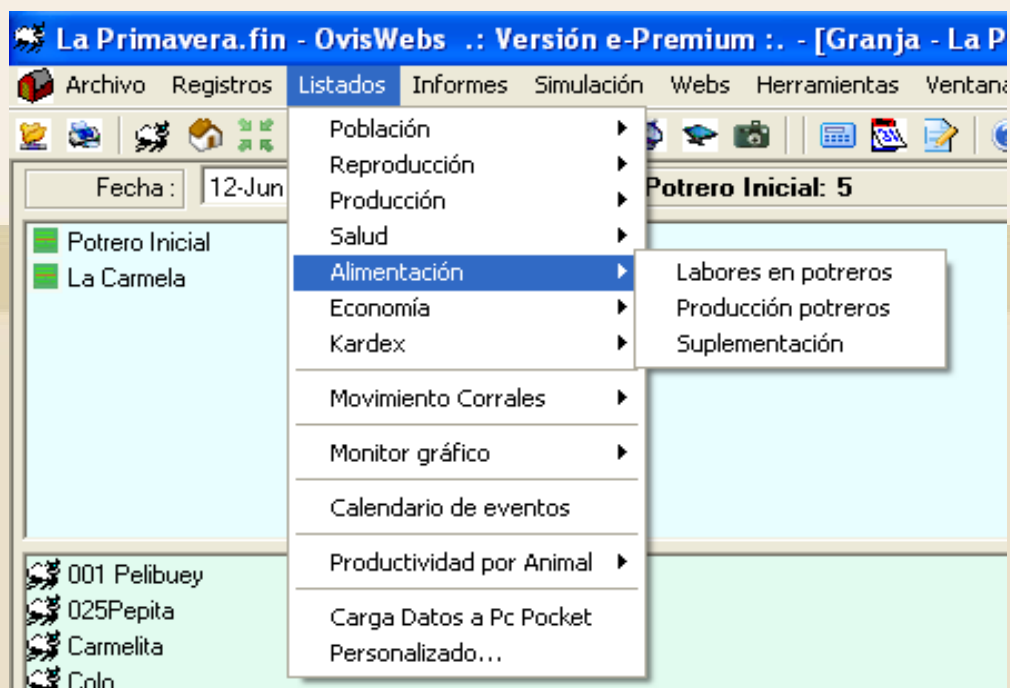

## 1. Labores en potreros

Con este listado usted puede saber las actividades que se han realizado en cada potrero que se maneje.

### Labores en potreros

Potrero	Fecha	Evento	Cantidad	Unidad	Valor
Potrero Inicial	1/Ene/99	Aplicación de Fertilizantes	2	Bultos	\$60,000
Potrero Inicial	1/Sep/00	Entrada de Animales	5	Cabezas	\$0
Potrero Inicial	1/Ene/01	Aplicación de Fertilizantes	2	Bultos	\$60,000

## 2. Producción potreros

En este listado se pueden observar la producción de leche y carne dependiendo de la disponibilidad de pasto que exista en cada potrero.

### Producción potreros

Nombre potrero	Fecha entrada	Fecha salida	Días ocupación	No. animales	Producción Total Leche	Producción Prom. Leche	Producción Leche/Ha/día	Litros Leche/Ha/Año	Producción Total Carne (kg.)	Producción Carne/Ha/día (kg.)	Producción Carne/Ha/año (kg.)
La Camela	01/03/1999	01/08/1999	153	1	00	0	00	00	Datos_Insuficientes	Datos_Insuficientes	Datos_Insuficientes

### 3. Suplementación

En este listado usted puede saber cuales son los animales a los que se esta suplementando, la cantidad de concentrado, sal y el tipo de alimento que se le debe suministrar.

Listado Suplementación

ID animal	Ult. parto		Días lactancia	Prom. Acumulado	Ult. Producción		Kg Alimento	grs Sal	Alimento
	No.	Fecha			Fecha	Litros			
1 A Lombriz	4	30/Ene/2006	57	23.31	31/Mar/2006	24	8	200	formula 1
1 N Lili	1	16/Dic/2005	102	18.59	31/Mar/2006	17	5	150	formula 1

## VIII. Listados - Economía

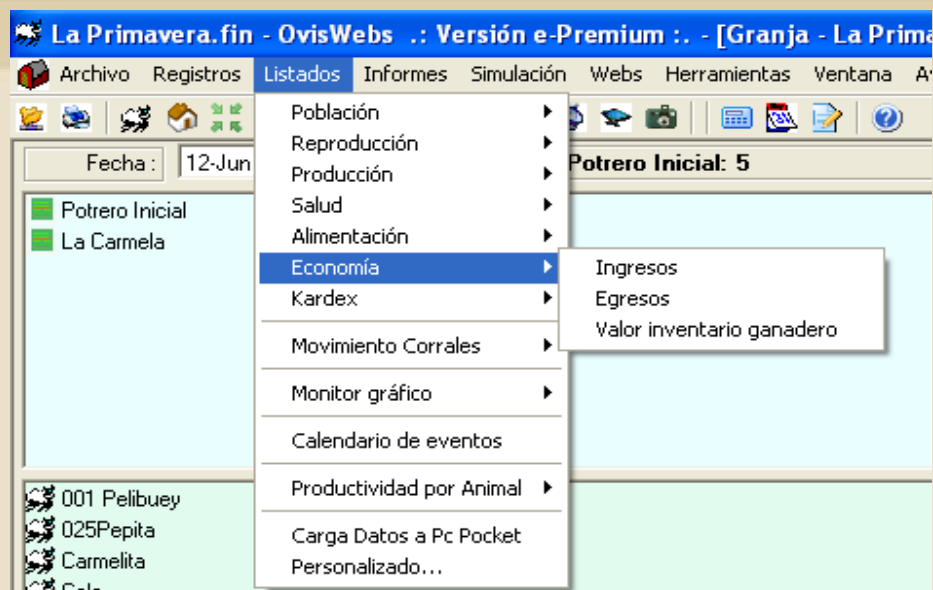

## 1. Ingresos

En este listado se observan todos los rubros por los cuales ha ingresado dinero a la ganadería, en el intervalo de tiempo que usted desee.

### Ingresos

Fecha de Inicio:01-Ene-2006

Fecha de Corte:01-Feb-2006

Fecha	Actividad	Concepto	Detalle	Valor
30-Ene-2006	PRODUCCION DE LECHE	venta de leche		21,830,677
			Total	21,830,677

## 2. Egresos

En este listado se observan todos los costos que se manejan en la Granja (rancho).

### Egresos

Fecha de Inicio:01-Ene-2006

Fecha de Corte:01-Feb-2006

Fecha	Actividad	Concepto	Detalle	Valor
30-Ene-2006	PRODUCCION DE LECHE	Insumos caballos y perros		277,882
30-Ene-2006	PRODUCCION DE LECHE	asesorías		331,674

### 3. Valor inventario ganadero

Listado que contiene todos los animales y su respectivo valor, el cual depende de los parámetros establecidos.

Valorización del Inventario por Animal

Nombre	Madre	Padre	Raza	Edad	Sexo	Color	Pesaje		Categoría	Valor
							Fecha	Kg.		
0609N HHD RTS 569		PENN STATE 1077	100Do	2.7	M	-	-	-	Camero	\$ 150,000.00
1008	-	-	100ka	1.9	H	-	5/Feb/2008	42	Oveja	\$ 95,000.00
1008.1.1	1008	-	-	0.7	M	-	3/Mar/2008	20	Borrego Lev	\$ 67,500.00

## IX. Listados - Kardex

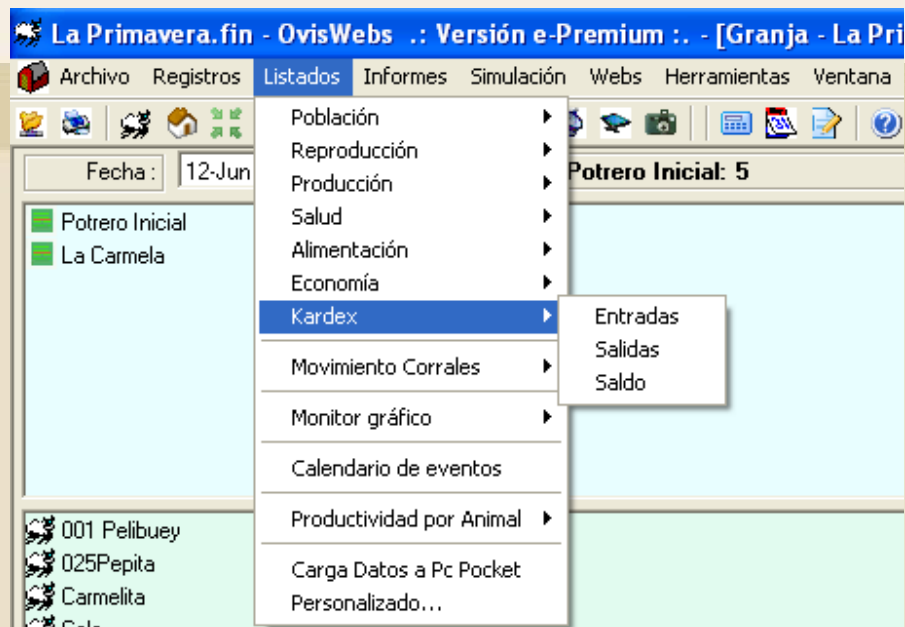

## 1. Entradas

Este listado le genera la información de todos los insumos que tiene hasta el momento en su Granja (rancho).

Fecha	Elemento	Proveedor	Cantidad
01-Ene-2006	Valdes	locasa	50
01-Ene-2006	Sal	Itacol	200
01-Ene-2006	Concentrado	Finca	500

## 2. Salidas

Este listado le genera la información de todos los insumos que se han usado hasta el momento en su Granja (rancho).

Fecha	Elemento	Motivo	Cantidad
01-Feb-2006	Valdes	Reemplazo	2
01-Feb-2006	Sal	Alimentación	5
01-Feb-2006	Concentrado	Alimentación	10

## 2. Saldo

En este listado se pueden observar las existencias de los productos que todavía quedan en la granja.

Elemento	Fecha Inventario	Cantidad Inicial	Entradas	Salidas	Saldo
Concentrado			500	10	490
Sal			200	5	195
Valdes			50	2	48

## X. Listados - Movimiento Corrales

## 1. Entrantes

En este listado usted puede observar los animales que han entrado a un potrero en el intervalo de tiempo que desee.

### Transferencias Entrantes

Animal	Madre	Padre	Raza	Nacimiento	Edad	Categoría	Edad Traslado	Corral Origen	Corral Destino	Fecha Traslado	Presente Hasta	Días Presente
014	1684	-	100Su	22/02/2005	0.4	Hembra Lactante	0.0	-	Potrero Inicial	22/02/2005	23/02/2005	1
014	1684	-	100Su	22/02/2005	0.4	Hembra Lactante	0.0	Potrero Inicial	Bajo	23/02/2005	14/07/2005	141

## 2. Salientes

En este listado usted puede observar los animales que han salido de un potrero en el intervalo de tiempo que desee.

### Transferencias Salientes

Animal	Madre	Padre	Raza	Nacimiento	Edad	Categoría	Edad Traslado	Corral Origen	Corral Destino	Presente Desde	Fecha Traslado	Días Presente
014	1684	-	100Su	22/02/2005	0.4	Hembra Lactante	0.0	Potrero Inicial	Bajo	22/02/2005	23/02/2005	1
014	1684	-	100Su	22/02/2005	0.4	Hembra Lactante	0.4	Bajo	-	23/02/2005	14/07/2005	141

## XI. Monitor-Grafico

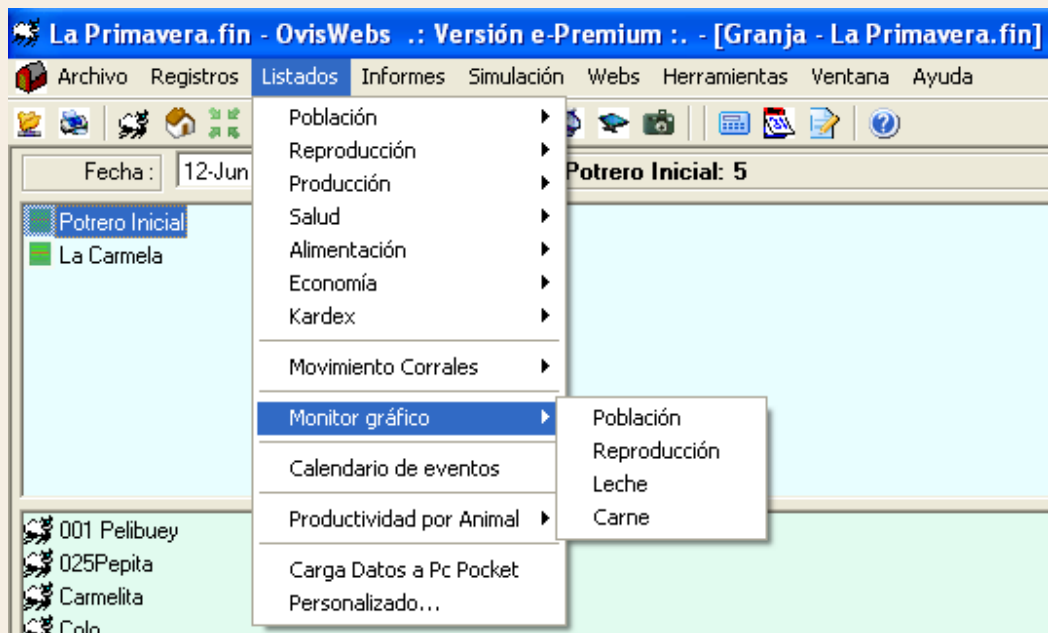

El monitor grafico es donde podemos ver graficado en el eje X-Y, nuestra población, reproducción y producción (Leche y Carne), además de ver la grafica podemos sacar un listado presionando [Listar Animales](#)

### **Lista Animales Gráfico Población**

Nombre Animal	Número de Parto	Edad	Sexo
001 Pelibuey	0	2.0	M
Carmelita	1	1.3	H
025Pepita	0	1.0	H
Corona1	0	0.0	M
Colo	0	0.0	M

# 1. Monitor Gráfico Población

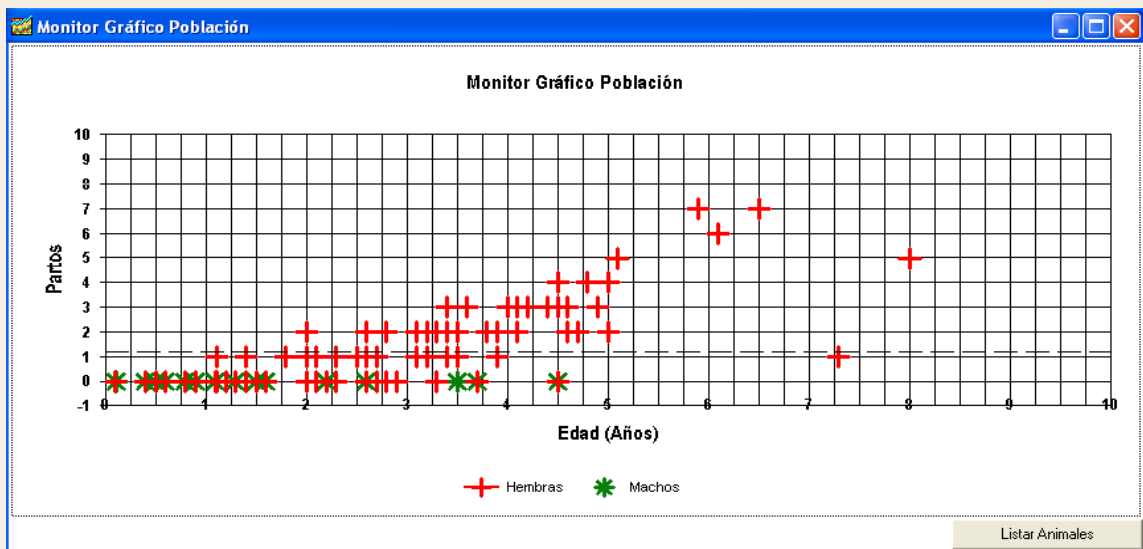

# 2. Monitor Gráfico Reproducción

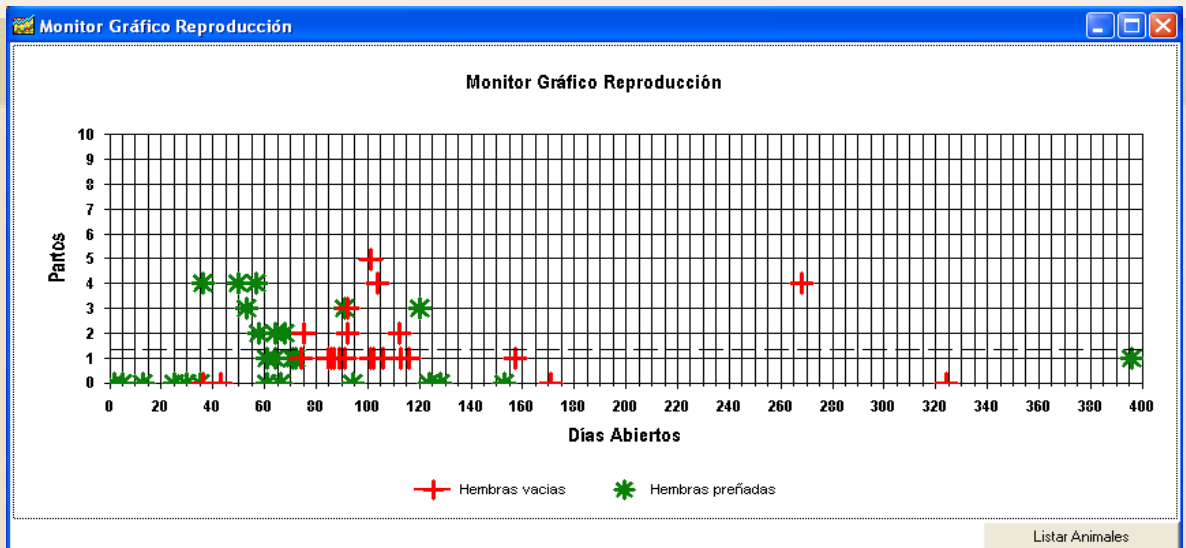

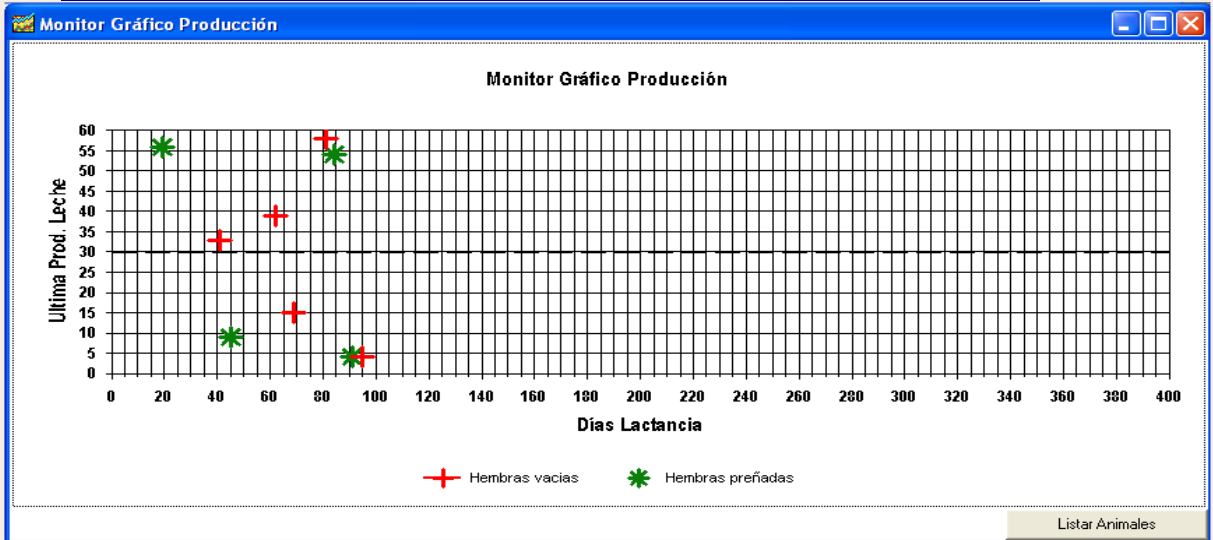

### 3. Monitor Grafico de Producción de leche

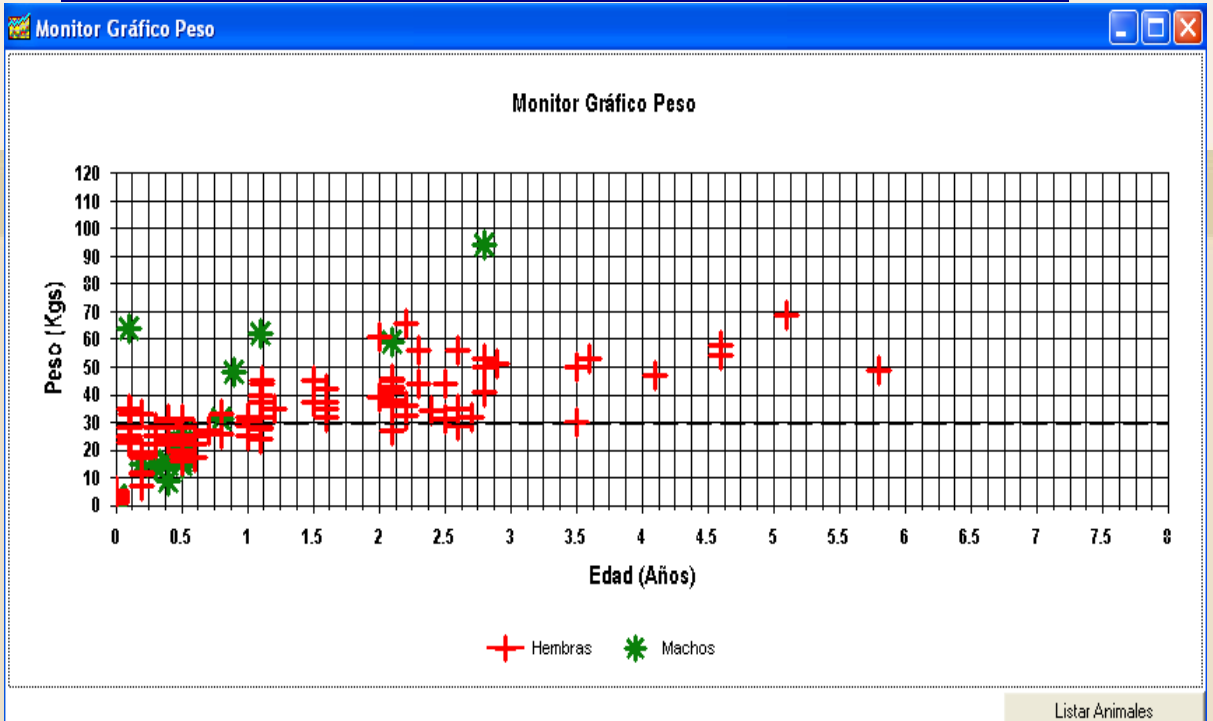

### 4. Monitor Grafico de Producción de Carne

Podemos ingresar al monitor grafico por medio de los iconos de acceso rápido

- Población 
- Reproducción 
- Producción de leche 
- Producción de carne 

## XII. Listado - Calendario de eventos

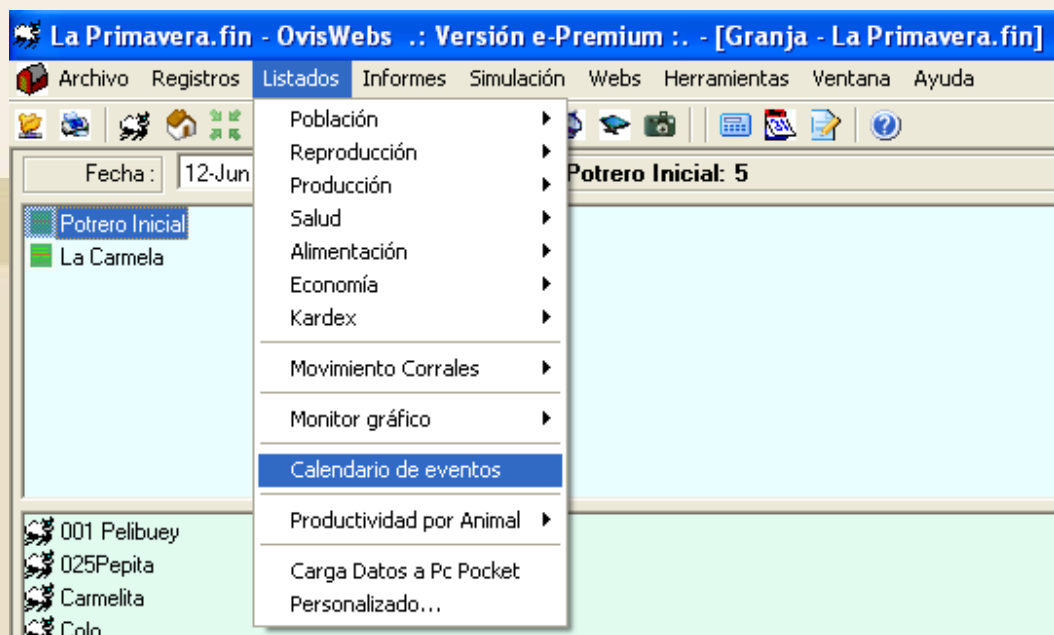

Este listado contiene la información de eventos próximos en el transcurso de un mes.

## Calendario de eventos

IDAnimal	Semana 1 (9 al 16 de May)	Semana 2 (17 al 23 de May)	Semana 3 (24 al 30 de May)	Semana 4 (31 al 6 de Jun)
150 B Manuela				Parto
179 R Lira		Parto		
19 N Calabaza				Parto
463 R Marcela				Parto
57 P Helen			Secar	
60 a Trena		Parto		
70 P Femanda			Parto	
74 P Majera		Secar		
82 a Flora			Parto	

## XIII. Listados - Productividad por animal

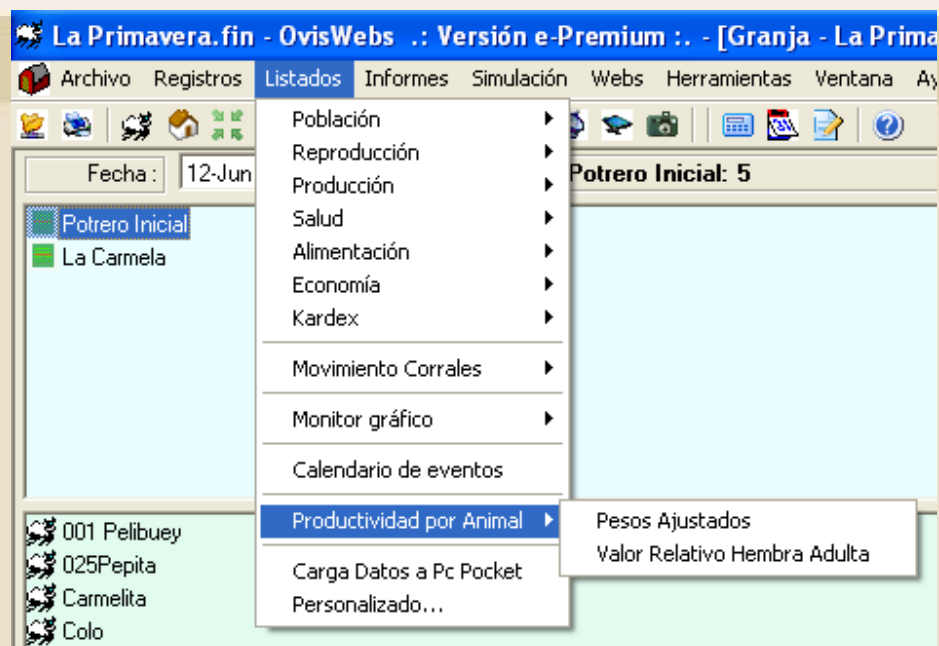

## 1. Pesos Ajustados

Este listado contiene el último pesaje y el peso ajustado dependiendo del promedio de ganancia de peso.

Pesos Ajustados a 120 días

ID Animal	Madre	Padre	Raza	Sexo	Ultimo Pesaje				Fecha Edad Ajuste	Peso Ajustado	Valor Relativo
					Fecha	Kg.	Gan.Diaría	Gan.Acum.			
1008.1.1	1008	-	-	M	3/Mar/2006	20	0.321	0.321	06/05/2006	041	205.
1655	2110	1781 Reproductor	50RM_25MO_25SF	H	13/Dic/2004	15	-	-0.117	05/12/2004	016	80.

## 2. Valor Relativo Hembra Adulta

En este listado se observa el valor estimado de cada animal dependiendo de los parámetros establecidos.

Valor Relativo Hembras

ID Animal	Madre	Padre	Raza	Edad	Numero Parto	Parto/Madre Año	Lactancias Evaluadas	Promedio Lactancias	Peso Ajustado 270	Margen Leche	Margen Carne	Margen Total	Valor Relativo Hembra
1008	-	-	100ka	1.7	1	1.00	-	-	41	0	28,700	28,700	100.0
1676	2112	1815	25	1.3	1	-	-	-	-	0	0	0	0.0

## XIV. Carga de datos a Pocket PC

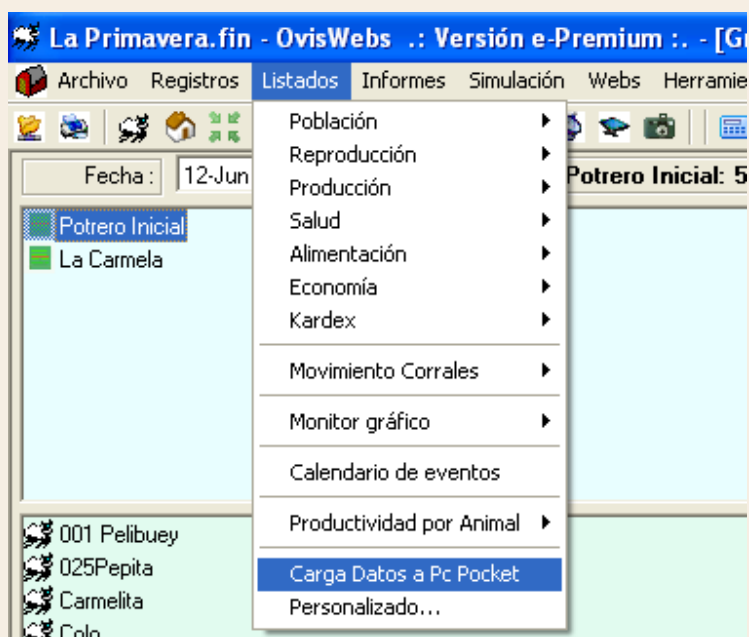

## XV. Listados – Personalizado

En esta opción aparecen los listados que usted puede predefinir.

- Se debe ingresar a **Listados Personalizados**.

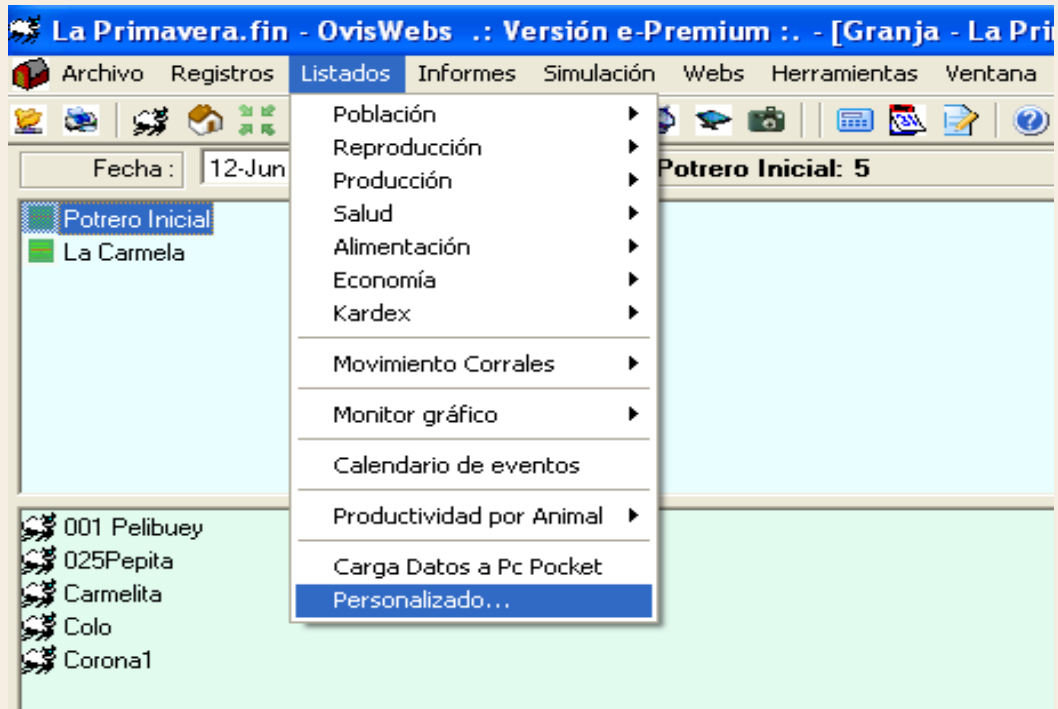

- Inmediatamente aparecerá la siguiente ventana:

- Se debe hacer click en **Aceptar** y aparecerá otra ventana donde se debe hacer click en **Siguiente**:

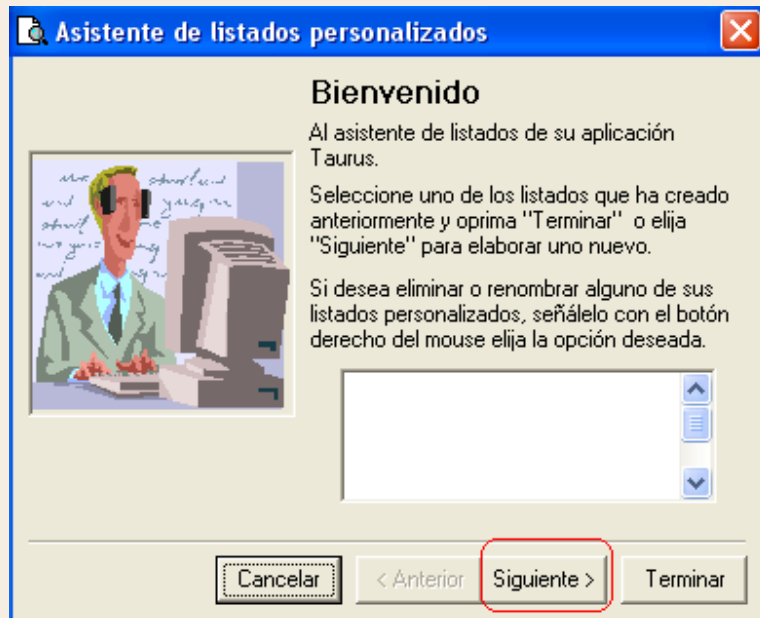

- En esta ventana se deben elegir las columnas que formaran el listado personalizado.

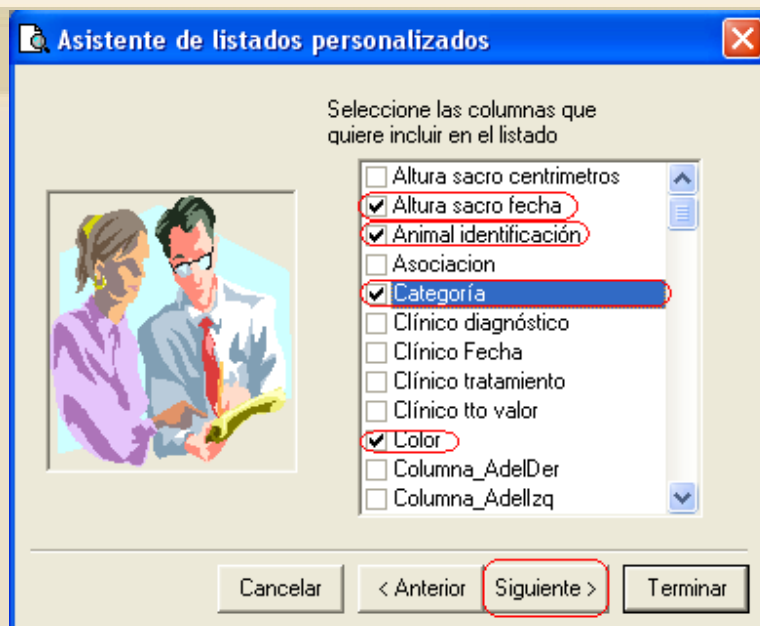

- Después de haber seleccionado las opciones, se debe hacer click en **Siguiente** y a continuación se observará la ventana:

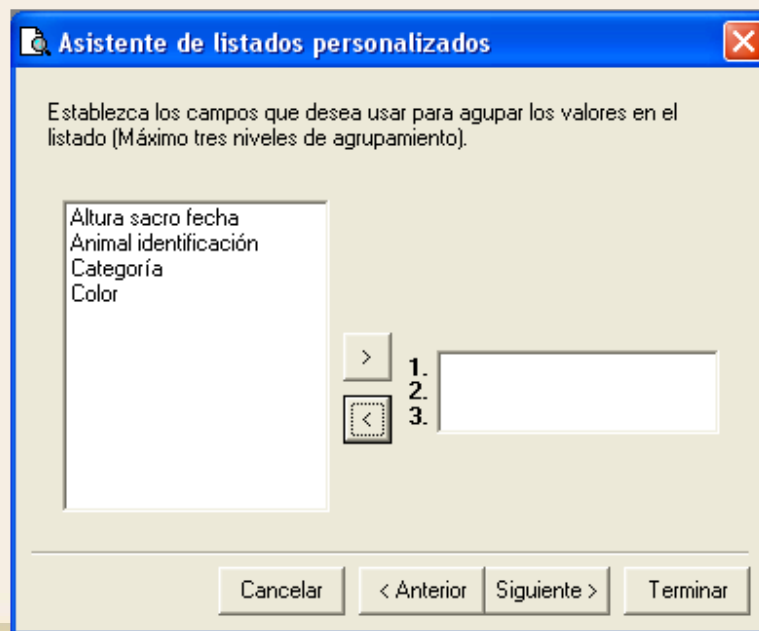

- Se debe seleccionar la o las opciones por las cual se organizará el listado, generando listados por cada opción de agrupamiento. Se debe hacer click en el botón , e inmediatamente aparecerá en el recuadro de la derecha.

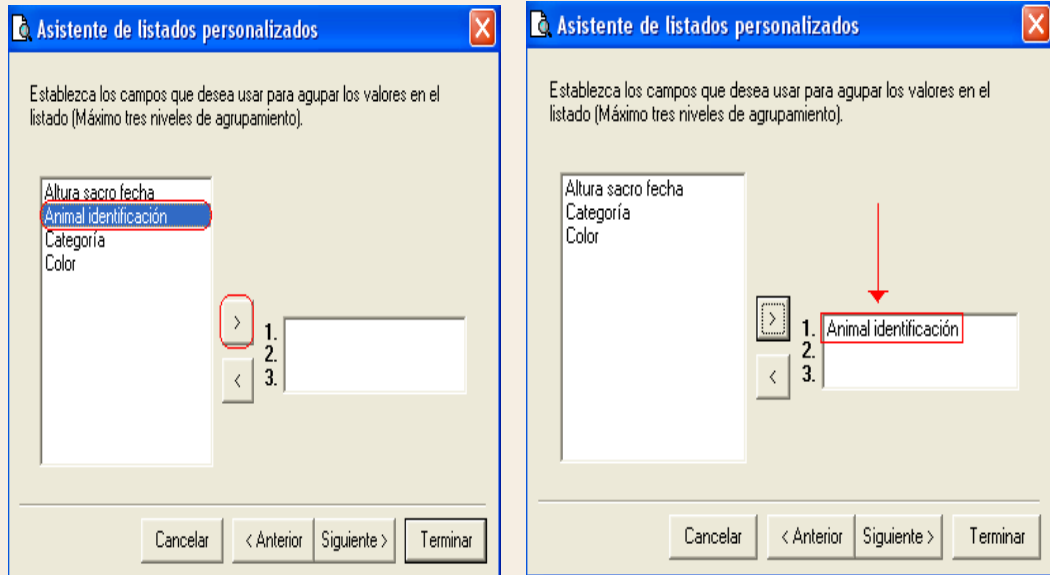

- Después de seleccionar el agrupamiento se debe hacer click en **Siguiete**, inmediatamente aparecerá la ventana :

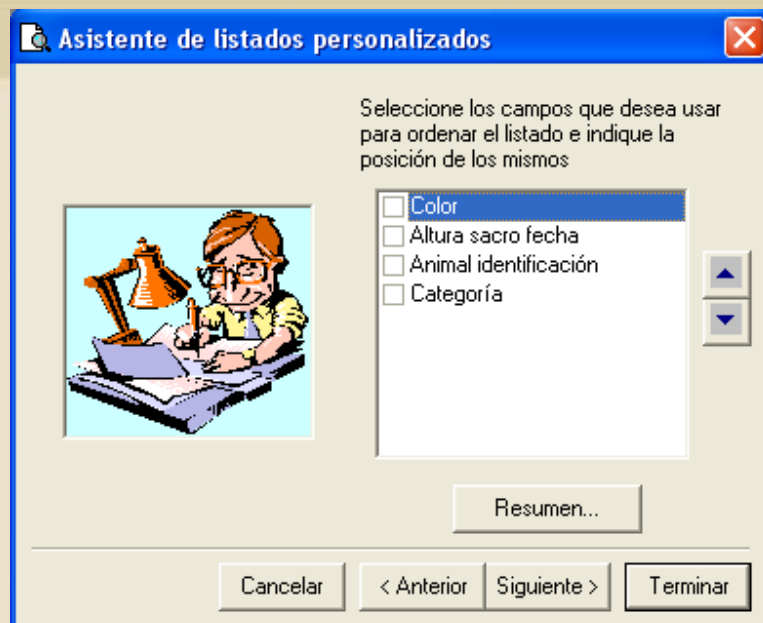

- En esta ventana se elige el orden en el que deben aparecer las columnas en el listado personalizado.
- Seleccione la opción que se desea que aparecerá primero, debe estar resaltada con el color azul.

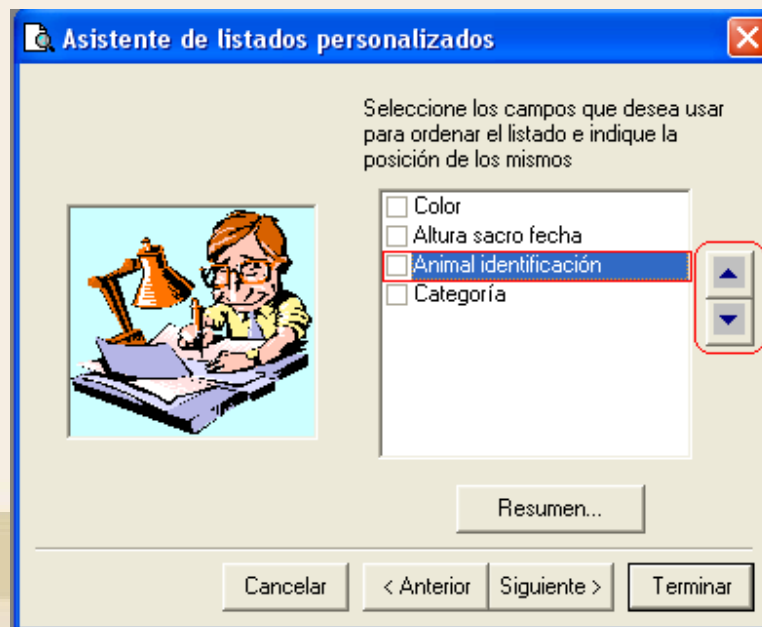

- Luego se debe hacer click sobre los botones que se encuentran a la derecha , para subir o bajar la opción y de esta forma ordenar el listado personalizado.

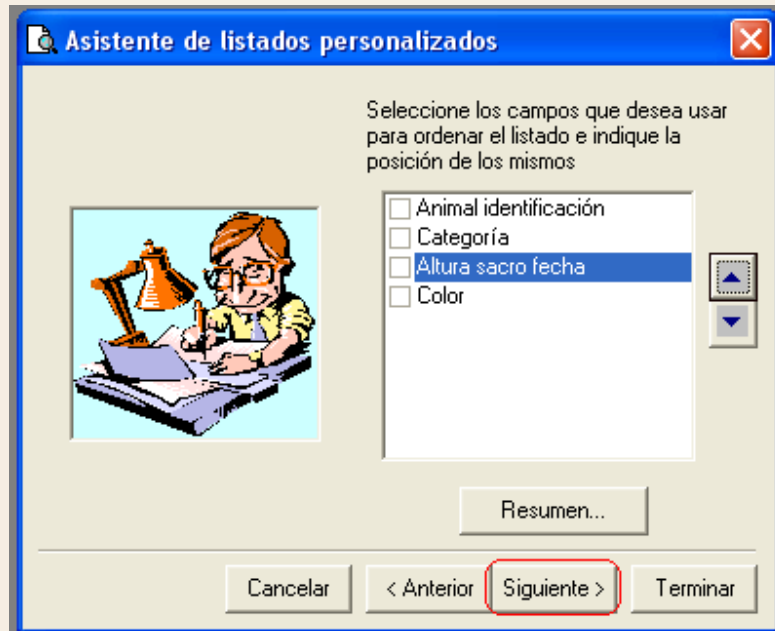

- Una vez se ha seleccionado el orden se debe hacer click en **Siguiete**.
- La ventana que aparecerá a continuación le permite nombrar y guardar su listado personalizado.
- Se debe seleccionar el recuadro que indica que usted desea guardar el informe y en la casilla para el Nombre se debe digitar el correspondiente a este listado personalizado.

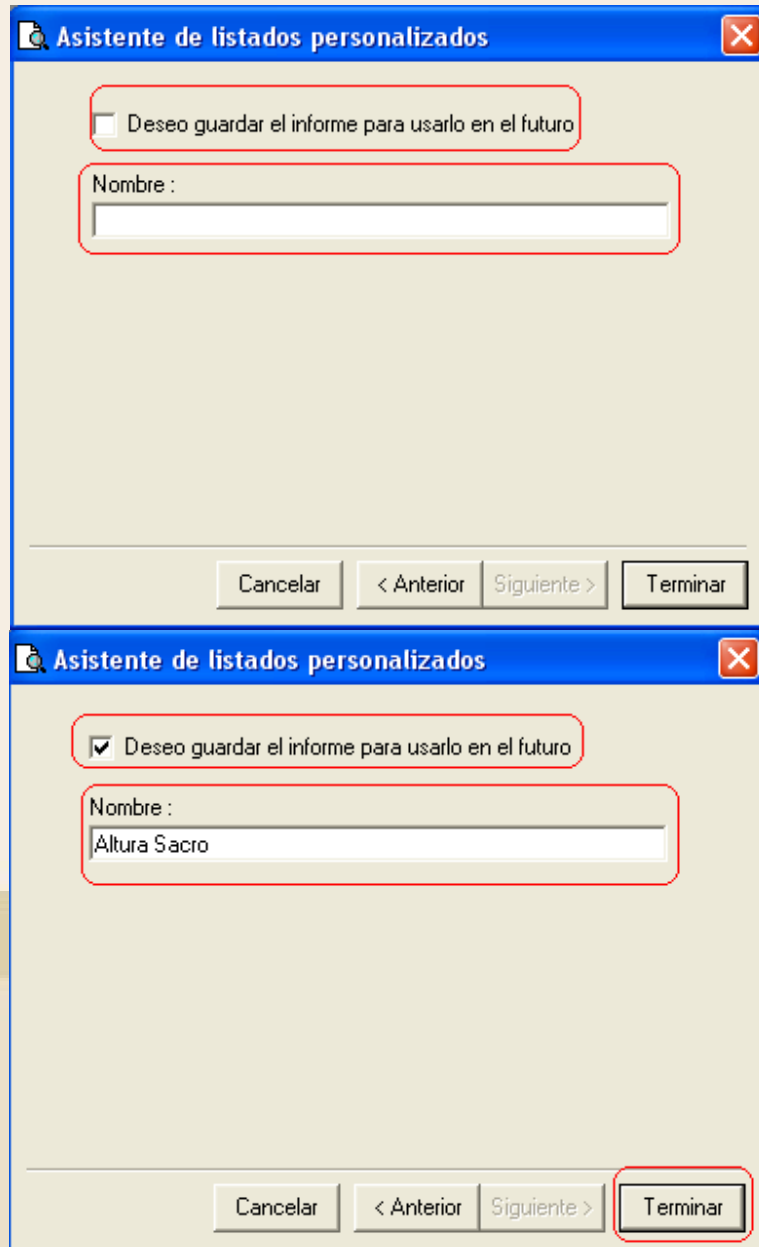

- Por último se debe hacer click en **Terminar**.

**Siguiendo las anteriores instrucciones usted puede Generar en OvisWebs los Listados Que necesite, para el Control en Campo de las actividades de su Granja (rancho).**

**Si usted necesita de nuestra ayuda en línea recuerde que puede ingresar a nuestro servicio 9800 en la pagina [www.Oviswebs.com](http://www.Oviswebs.com)**

**El Siguiete Tema le Enseñara como Generar Informes para el Análisis de los Indicadores de su Granja (Rancho).**